



Ministero per i beni e le attività culturali

DIREZIONE GENERALE ARCHIVI
ARCHIVIO DI STATO DI PADOVA

Fondo

**Consorzio per la
valorizzazione dei
Colli Euganei**

(1961-1992, 588 bb. e regg.)

A cura di Giovanni Matteo Cudin

Padova 2019

L'inventario è tratto da: G. M. CUDIN, *Un contributo per la conoscenza del territorio: Consorzio per la valorizzazione dei Colli Euganei attraverso le carte del suo archivio*, tesi di laurea, Università degli Studi di Padova: Facoltà di Lettere e filosofia: Corso di laurea in Storia e tutela dei beni culturali, a. acc. 2011-2012
Per gentile concessione dell'autore

Indice

- **Introduzione** pag. 5
- **Capitolo 1**
«Consorzio per la Valorizzazione dei Colli Euganei» pag. 9
- **Capitolo 2**
L'archivio e la redazione dell'elenco di consistenza pag. 15
- **Capitolo 3**
L'elenco di consistenza pag. 21
- **Immagini**
Decreto del Prefetto della Provincia di Padova pag. 65
- **Bibliografia** pag. 67

Introduzione



L'importanza di questo fondo non è da sottovalutare in quanto rappresenta concretamente l'evoluzione di una coscienza attiva verso i Colli Euganei, un patrimonio comune. Il lavoro proposto quindi ha anche un'importanza di ricostruzione storico - istituzionale per un fine preventivo della salvaguardia del patrimonio storico - archivistico, onde ostacolare future dispersioni.

Attraverso l'analisi e la lettura del contenuto dell'archivio e delle singole buste si possono passare in rassegna le diverse tappe che hanno portato alla maturazione dell'attività del Consorzio per la Valorizzazione dei Colli Euganei, mediante iniziative e attività pratiche per la protezione e mantenimento del comprensorio euganeo, dimostrando una precoce sensibilità verso la promozione e l'ambito progettuale per meglio valorizzare il bene.

Dai documenti emergono anche realtà minime ma estremamente concrete del vivere quotidiano, in particolare per le tracce della toponomastica e la documentazione fotografica, che definiscono il territorio nei suoi molteplici aspetti.

Il lavoro svolto ha permesso di elaborare uno strumento di corredo che ha elencato per la prima volta i carteggi e il materiale archivistico in maniera ordinata, rendendo possibile una ricognizione tematica delle unità archivistiche, non effettuabile in precedenza visto che si trattava di un fondo non inventariato.

L'azione sistematica e scientificamente condotta, ha permesso così di dare un ulteriore contributo al patrimonio archivistico, nel panorama dei beni culturali, che a volte, corrono il rischio di essere soggetti a danneggiamenti o dispersioni.

Attualmente è possibile una più diretta ricerca delle informazioni elencate, una maggiore comprensione dell'importanza dell'azione congiunta della Provincia di Padova e del Consorzio.

L'elenco di consistenza fornisce informazioni e mette a disposizione dati che rappresentano una sintesi delle analisi e delle attività del Consorzio, permettendo così di comprendere come veniva osservato l'ambiente da più punti di vista e le metodologie d'azione.

È da sottolineare il significato che è stato dato al contenuto di ogni busta e che ha contribuito alla redazione nella maniera più completa possibile dell'elenco di consistenza.

Tale elenco valorizza la testimonianza storica sostenuta dall'attività del Consorzio e la tutela dei Colli Euganei.



Capitolo 1



Consorzio per la Valorizzazione dei Colli Euganei

Nel 1962 «è costituito fra l'Amministrazione Provinciale di Padova ed i Comuni di Abano Terme, Arquà Petrarca, Baone, Battaglia Terme, Cervarese S. Croce, Cinto Euganeo, Este, Galzignano, Lozzo Atestino, Monselice, Montegrotto Terme, Padova, Rovolon, Teolo, Torreggia, Vò Euganeo, facenti parte del territorio della Provincia stessa, un Consorzio facoltativo per la valorizzazione economica e turistica dei Colli Euganei»¹ per coordinare le azioni di promozione sul territorio degli enti pubblici.

Gli obiettivi e gli scopi prefissi dal Consorzio sono i seguenti: «studiare ed identificare le direttrici di sviluppo economico della zona euganea; promuovere e favorire ogni iniziativa pubblica e privata rilevante agli effetti del raggiungimento della finalità suindicata; promuovere e curare lo studio e l'esecuzione delle opere pubbliche, necessarie infrastrutture per lo sviluppo della zona euganea; promuovere e curare l'espropriazione degli immobili ed ogni altra attività per l'esecuzione delle opere progettate dal Consorzio nell'ambito della zona suddetta, curando l'amministrazione delle zone espropriate; esaminare i piani comunali e studiare i piani intercomunali in previsione di una sistemazione residenziale della zona euganea; progettare i piani territoriali di coordinamento; svolgere ogni altra attività utile e conveniente all'interesse dei Colli Euganei»².

Il contributo che il Consorzio ha dato alla valorizzazione del territorio dei Colli Euganei ed alla collettività durante lo svolgimento della sua attività è stato particolarmente rilevante e continuativo. In particolare negli anni tra 1964 e il 1966 ha effettuato significative rilevazioni e studi (compresa la prima cartografia in scala 1:10.000 del comprensorio dei Colli Euganei) e ha elaborato uno schema di Piano Inter Comunale e delle proposte concrete per uno sviluppo regolamentato del Comprensorio. È in questo stesso triennio che l'attività del Consorzio si concentra in interventi inerenti al miglior uso e consumo della risorsa termale nonché alle esigenze dei Comuni con insediamenti alberghieri termali.

Negli anni 1966-1968 ha incentivato iniziative e progetti finalizzati ad un assetto urbanistico coordinato e pensato del territorio, privilegiando una tipologia urbanistica composta da insediamenti collocati nei principali centri urbani pedecollinari e il recupero e il mantenimento dei fabbricati esistenti nelle zone rurali.

In quegli stessi anni il Consorzio formula ed elabora una proposta di legge speciale contenente misure e provvedimenti particolari per la zona dei Colli Euganei e provvede

¹ Art. 1 dello Statuto del Consorzio per la Valorizzazione dei Colli Euganei approvato con decreto del Prefetto della Provincia di Padova del 06 aprile 1962.

² Art. 2 dello Statuto del Consorzio per la Valorizzazione dei Colli Euganei, 1962.

alla redazione di piani Regolatori Urbanistici per gran parte dei Comuni del Comprensorio rispettando le direttive urbanistiche che si era preposto.

Nel periodo che va dal 1966-1969 acquista e sistema un palazzetto antico situato in Arquà Petrarca che avrà come prima finalità quella di divenire la sede di uffici consorziali nonché l'utilizzazione per servizi pubblici.

Alla fine degli anni sessanta denotando lungimiranza per quanto riguarda la salvaguardia del territorio e l'ambiente, il Consorzio ha promosso un provvedimento normativo di salvaguardia ambientale rispetto all'attività estrattiva divenuto poi Legge (L. 1097/1971), che è stato in seguito alla base di una prassi adottata sia a livello regionale che nazionale. Inoltre è intervenuto materialmente al ripristino ambientale di alcune cave abbandonate, particolarmente nella zona di Cinto Euganeo, Baone e Monselice. Per un grosso centro urbano in prossimità di una zona con elevata concentrazione di cave quale Monte Ricco in Monselice, ha indetto un concorso nazionale di idee, nella prospettiva di un graduale recupero del territorio costituito dai piazzali di cava, per strutture di servizio e utilità pubblica, per il recupero di colture agricole - forestali e utilizzo a fine di smaltimento rifiuti solidi.

All'inizio degli anni settanta il Consorzio avvia organici programmi di interventi per attuare le linee programmatiche di salvaguardia e valorizzazione dei beni naturali ed artistico - monumentali³ ed interventi programmatici e finanziari per creare posti di lavoro nelle zone industriali di Este e Monselice in seguito alla chiusura delle cave.

Negli anni 1975-1976 il Consorzio, oltre a proseguire nell'attuazione di un'area-parco «Lieta Carraresi» (Rovolon, Teolo, Vò Euganeo), avvia un analogo intervento per il Monte Ricco (Monselice, Arquà Petrarca). Inoltre, mediante interventi di vario genere dà avvio al ripristino del parco di «Villa Draghi» (Montegrotto Terme).

Dal 1977 al 1979 concorre in maniera concreta e determinante al funzionamento della Conferenza Termale Intercomunale⁴, prevista dalla L.R. 31/1975, ed alla formazione del Piano Termale, che sarà poi adottato dal Consiglio Regionale nella primavera del 1980.

Nel corso degli stessi anni grazie all'impegno e all'operato del Consorzio viene istituito il «Museo dei Colli Euganei»⁵, destinato a fornire una testimonianza e documentazione globale degli aspetti naturalistici, etnografici e storico-monumentali (centri storici urbani, ville venete, castelli, minori aggregati edilizia tradizionale, monasteri e chiese, oggetti artistici, documenti storici) dei Colli Euganei.

³ In questi anni vengono acquistate «Villa Beata Beatrice d'Este» (Baone) e le prime aree boschive sul Monte Grande (Teolo).

⁴ Vedi buste 143 - 150 dell'Archivio del Consorzio per la Valorizzazione dei Colli Euganei, Archivio di Stato, Padova.

⁵ Vedi busta 268 dell'Archivio del Consorzio per la Valorizzazione dei Colli Euganei, Archivio di Stato, Padova.

È attivamente partecipe all'elaborazione della legge regionale relativa alla costituzione dei parchi e riserve naturali nel Veneto nonché alla legge regionale per la tutela della fauna e la disciplina della caccia.

Fondamentale è il contributo del Consorzio all'elaborazione di vari progetti di opere di interesse intercomunale specie nel settore della viabilità primaria e secondaria.

Tutto l'operato del Consorzio nel corso degli anni è stato caratterizzato dalle elaborazioni di piani per la tutela e valorizzazione di beni culturali, rurali e ambientali ed inoltre a migliorare la loro fruibilità.

Sul finire degli anni settanta e inizi ottanta il Consorzio attua modifiche che portano alla redazione del nuovo Statuto⁶ consorziale finalizzate ad interventi di miglioramento e a aggiornamento di quest'ultimo.

Nel 1984 i Colli Euganei vengono a far parte dell'elenco delle aree protette localizzate in Veneto. Viene istituito il Parco Regionale dei Colli Euganei e l'istituzione che ha come fine la gestione e tutela del Parco diviene nel 1989⁷ l'Ente Parco con finalità analoghe a quelle percorse dal Consorzio.⁸

⁶ Vedi buste n. 3 e n. 406 dell'Archivio del Consorzio per la Valorizzazione dei Colli Euganei, Archivio di Stato, Padova.

⁷ Sulla cessazione anticipata del Consorzio si veda la busta 207 dell'Archivio del Consorzio per la Valorizzazione dei Colli Euganei, Archivio di Stato, Padova.

⁸ Notizie ricavate dall'analisi della documentazione conservata nell'archivio del Consorzio per la Valorizzazione dei Colli Euganei e da, *Cenni indicativi sull'attività del Consorzio per la Valorizzazione dei Colli Euganei*, senza autore, senza data, facente parte dello stesso fondo.

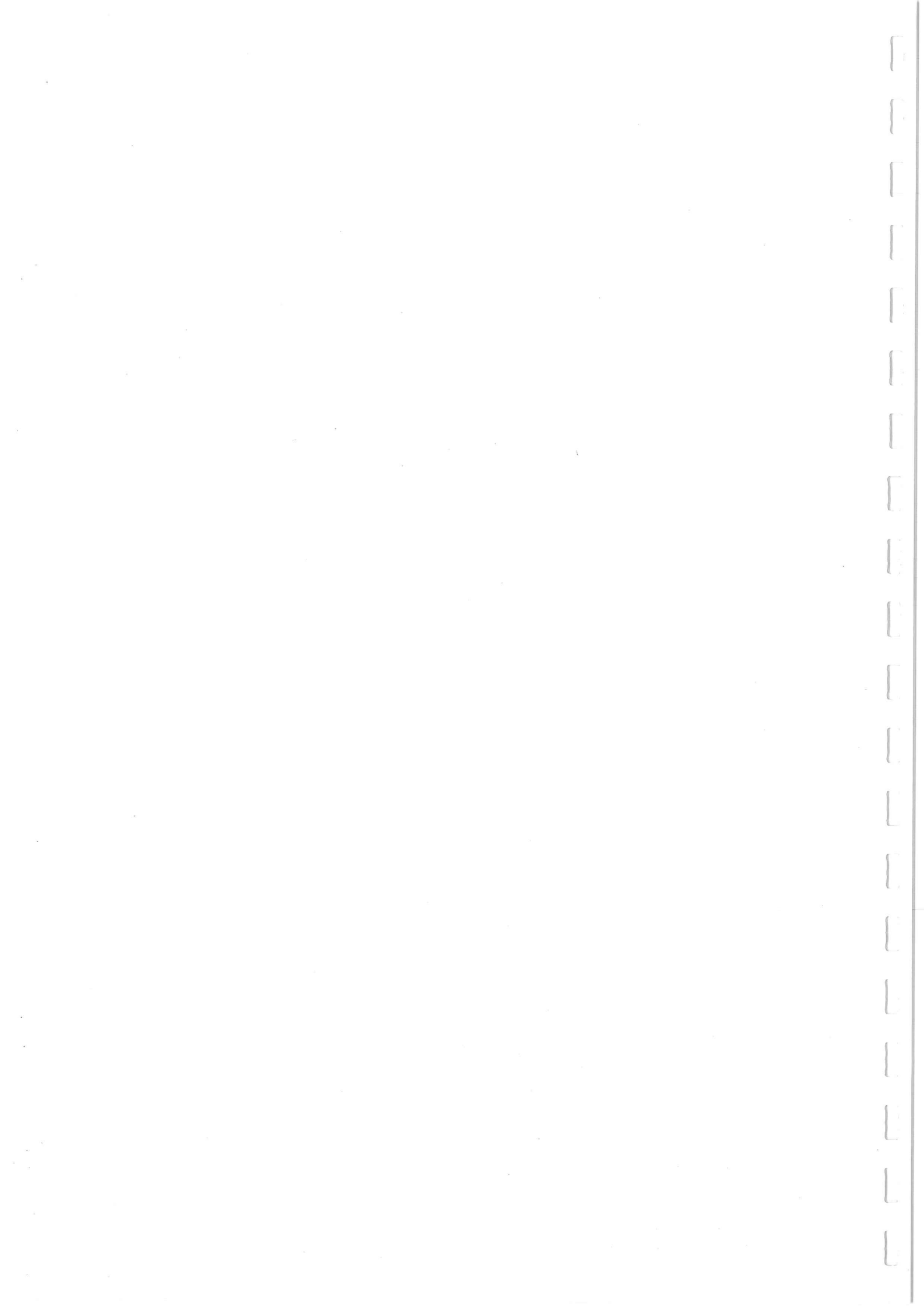

Capitolo 2



L'archivio e la redazione dell'elenco di consistenza

L'archivio del Consorzio per la Valorizzazione dei Colli Euganei è conservato nell'Archivio di Stato di Padova in via dei Colli n. 24 e comprende documentazione prodotta, utilizzata e conservata per lo svolgimento della propria attività dal Consorzio tra il 1961 e il 1992.

Il fondo⁹ inizialmente si trovava presso la sede del Consorzio in via San Francesco (FIG. 1); nel 1992 in seguito alla sua cessazione, essendo un organo provinciale, è stato versato nell'archivio della Provincia di Padova presso l'ex ospedale psichiatrico (FIG. 2). Dal marzo 2006 l'archivio del Consorzio è conservato presso l'Archivio di Stato di Padova (FIG. 3) a titolo di deposito¹⁰.

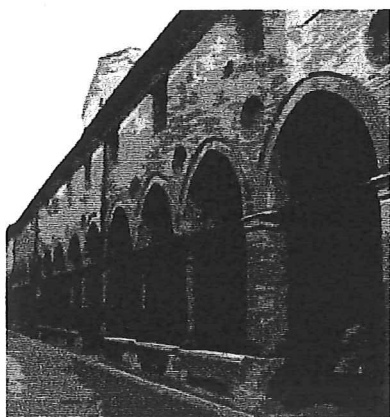

FIG.1



FIG.2

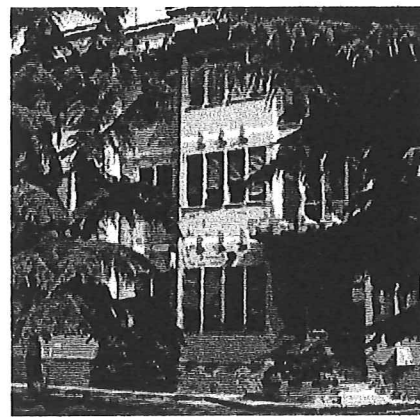

FIG.3

L'archivio è composto da 588 unità archivistiche e comprende buste, raccoglitori, registri, lucidi e disegni. Le buste presentano una numerazione originaria che va da n. 1 a n. 424/2. Spesso per più buste è stato utilizzato lo stesso numero (esemplare il caso della numerazione della busta n. 159 che si ripete fino a 159/17).

⁹ Sul concetto di fondo archivistico si veda F.VALENTI, *Nozioni di base per un'archivistica come euristica delle fonti documentarie. Corso di Archivistica tenuto presso l'Università di Bologna, Facoltà di lettere e filosofia (corso di laurea in Storia, indirizzo medievale), a. acc. 1975-1976 [con rifacimenti e aggiunte negli ultimi due capitoli]*, in F.VALENTI, *Scritti e lezioni di archivistica, diplomatica e storia istituzionale*, a cura di Daniela Grana, Roma, Ministero per i beni e le attività culturali - Ufficio centrale per i beni archivistici, 2000 (Pubblicazioni degli Archivi di Stato. Saggi, 57), p. 207 - 223

¹⁰ Le notizie riguardanti la storia dell'archivio e le sue sedi mi sono state fornite da Luciano Maniero responsabile dell'Archivio della Provincia di Padova, Francesca Fantini d'Onofrio direttrice dell'Archivio di Stato di Padova e Alberto Moro ex segretario del Consorzio per la Valorizzazione dei Colli Euganei.

All'interno delle buste sono conservati documenti relativi all'istituzione del Consorzio, documentazione contabile (bilanci preventivi, conti consuntivi, mandati e reversali), studi tecnici e progettuali su strade, viabilità, beni immobili, regolamentazione dell'attività estrattiva delle cave e della risorsa termale, pianificazione territoriale (P.R.G. e piano intercomunale), frequentemente corredati da progetti, fotografie ed elaborati tecnici.

Inoltre è conservata la documentazione relativa alla gestione del personale e della sede del Consorzio.

Infine è presente materiale relativo all'organizzazione e alla partecipazione a convegni e manifestazioni sulla tutela e valorizzazione delle risorse dei Colli Euganei.

All'interno delle buste la documentazione si trova per lo più suddivisa in fascicoli condizionati in camicie di carta.

Appartengono al fondo 39 registri, di cui 10 registri di protocollo e 29 registri contabili e da un significativo numero di lucidi e tavole tecniche sciolti, suddivisi per tematica e progetto.

Di questo archivio non sono presenti né mezzi di corredo coevi ai documenti, né approntati nella fase di versamento da parte dell'ufficio versante (la Provincia di Padova), né un elenco di consistenza o un inventario redatto presso l'Archivio di Stato.¹¹

Data la totale assenza di un qualunque tipo di strumento che ne permettesse la consultazione e trattandosi di un fondo non ordinato ho redatto un elenco di consistenza¹².

Secondo le indicazioni e i criteri descrittivi utilizzati presso l'Archivio di Stato di Padova di ogni unità archivistica sono stati riportati il numero d'ordine, la numerazione originale se presente, il titolo («descrizione sul dorso»), il contenuto e gli estremi cronologici. Al fine di una maggiore comprensione della documentazione descritta nell'elenco, si è inoltre utilizzato un campo note.

I titoli presenti sulle buste sono stati trascritti fedelmente, solo nell'uso delle maiuscole e delle minuscole sono intervenute criticamente; le abbreviazioni sono state sciolte.

Sul dorso della busta si trovano indicati titolo ed anno che non sempre corrispondono al contenuto e agli estremi cronologici dei documenti. In rari casi in cui pare essere presente

¹¹ Sull'importanza dei mezzi di corredo archivistici si vedano G. BONFIGLIO DOSIO, *Primi passi nel mondo degli archivi*, Padova, Cleup, 2010. A. ROMITI, *Temi di archivistica*, Lucca, Maria Pacini Fazzi, 1996, (Scrinium,1), p. 67 – 102. P. CARUCCI, *Le fonti archivistiche: ordinamento e conservazione*, Roma, La Nuova Italia Scientifica, 1983, (Beni culturali,10), p. 169 – 175 .

¹² La stesura di un inventario presuppone che il fondo sia ordinato, si veda inoltre BONFIGLIO DOSIO, *Primi passi nel mondo degli archivi*, p. 117 – 118.

l'indicazione di una classificazione si è riscontrato attraverso l'analisi del contenuto che la «categoria» segnalata sul dorso si riferiva invece ad un capitolo di spesa. Non si trattava perciò di una organizzazione dei documenti secondo un titolario di classificazione, bensì dell'utilizzo di faldoni su cui erano prestampati i campi destinati alla categoria di appartenenza della documentazione.

L'eventuale non corrispondenza del titolo con il contenuto della busta è stata segnalata nel campo note, nel medesimo campo ho indicato anche le anomalie della numerazione e le lacune, oltre alla presenza di materiale fotografico o particolarmente rilevante.

L'effettiva datazione di ogni unità archivistica è stata invece riportata negli estremi cronologici.

Alle unità archivistiche che non presentavano una numerazione originaria è stata data una numerazione provvisoria, indicata su fogli di carta inseriti nelle stesse.

L'attenta analisi della documentazione di cui si è redatto l'elenco di consistenza ci consente di affermare in modo evidente che *l'archivio rispecchia l'attività di chi l'ha prodotto.*

La maggior parte del carteggio e del materiale dell'archivio è in buono stato di conservazione; vi sono pochi casi nei quali il tempo ha logorato materiali e colori, ma non vi sono danni rilevanti che precludano la consultazione o la comprensione del fondo e del suo contenuto.

L'eventuale presenza di buste da sostituire è stata segnalata nel campo note.

Capitolo 3
L'elenco di consistenza

CONSORZIO VALORIZZAZIONE COLLI EUGANEI

N. ordine	N. Busta	Descrizione sul dorso	Contenuto	Data iniziale	Data finale	Note
1	1	Costituzione del Consorzio per la valorizzazione dei Colli Euganei; Statuto; modifiche Statuto 1961-1974	Statuto del Consorzio - Regolamento del Museo	1961	1974	
2	2	Consiglio direttivo e Assemblea dei delegati. Registro delle presenze 1962-1988	Registro delle presenze	1961	1988	
3	3	Statuto Consorziato - Modifiche 1982	Delibere dell'Assemblea dei delegati 01/03/1982 con modifiche dello Statuto. Nuovo Statuto consorziale	1982	1982	copie multiple
4	4	Nomina componenti Consiglio direttivo 1985	Delibere nomina componenti del Consiglio direttivo; estratti di verbali delle deliberazioni dell'Assemblea consorziale 1985. Documentazione contabile	1985	1987	L'assemblea dei delegati e l'Assemblea consorziale sono il medesimo organo amministrativo
5	5	Consiglio direttivo 1963 - 1974	Carteggio, ritagli di stampa, documentazione di lavoro del Consiglio direttivo	1963	1974	
6	6	Assemblee dei delegati 1973 - 75	Estratti di verbali delle deliberazioni dell'Assemblea dei delegati	1973	1975	
7	7	Assemblee del Consiglio direttivo 1974 - 1978	Estratti di verbali delle deliberazioni del Consiglio direttivo, appunti	1974	1978	
8	8	Assemblee consorziali 1° semestre 1976	Estratti di verbali delle deliberazioni dell'Assemblea consorziale	1976	1976	
9	9	Assemblee consorziali 2° semestre 1976	Estratti di verbali delle deliberazioni dell'Assemblea consorziale	1976	1976	bozze di alcuni verbali, trasmissione avvisi di convocazione
10	10	Programma triennale del consorzio, contributi consorziali 1971 - 1980	Carteggio relativo alla richiesta di contributi ordinari e straordinari	1966	1980	
11	11	Assemblea consorziale 1977	Estratti di verbali delle deliberazioni dell'Assemblea consorziale	1977	1977	bozze di alcuni verbali, trasmissione avvisi di convocazione. Un fascicolo contiene documentazione
12	12	Assemblee consorziali 1978	Estratti di verbali delle deliberazioni dell'Assemblea consorziale; bozze di verbali delle adunanze	1978	1978	
13	13	Assemblee consorziali 1979	Estratti di verbali delle deliberazioni dell'Assemblea consorziale	1979	1979	

CONSORZIO VALORIZZAZIONE COLLI EUGANEI

14	14	Assemblee del Consiglio direttivo 1979 - 1981	Estratti di verbali delle deliberazioni del Consiglio direttivo, appunti	1979	1981	
15	15	Assemblee consorziali 1980	Estratti di verbali delle deliberazioni dell'Assemblea consorziale	1980	1980	
16	16	Assemblee consorziali 1981	Estratti di verbali delle deliberazioni dell'Assemblea consorziale. Bilancio preventivo 1981	1981	1981	
17	17	Assemblee dei delegati del 29 luglio 1981	Estratti di verbali delle deliberazioni dell'Assemblea dei delegati del 29 luglio 1981	1981	1981	Nomina vincitore concorso per direttore tecnico; adesione alla società Nord Euganea Sviluppo (N.E.S.);
18	18	Assemblee Consorziali 1982	Estratti di verbali delle deliberazioni dell'Assemblea consorziale	1982	1982	Documentazione preliminare al Piano Territoriale Regionale di coordinamento
19	19	Verbali assemblee - 1° busta 1982	Documentazione contabile e fiscale	1983	1991	Titolo non corrispondente al contenuto
20	20	Verbali assemblee - 2° busta 1982	Estratti di verbali delle deliberazioni dell'Assemblea consorziale	1982	1982	
21	21	Verbali assemblee 1983	Estratti di verbali delle deliberazioni del Consiglio direttivo e dell'Assemblea consorziale	1983	1983	
22	22	Verbali assemblee 1984	Estratti di verbali delle deliberazioni del Consiglio direttivo e dell'Assemblea consorziale	1984	1984	
23	23	Verbali assemblee 1985	Estratti di verbali delle deliberazioni del Consiglio direttivo e dell'Assemblea consorziale	1985	1985	
24	24	Verbali assemblee 1986	Estratti di verbali delle deliberazioni del Consiglio direttivo e dell'Assemblea consorziale	1986	1986	
25	25	Consiglio direttivo delibere dal n°1 al n°286 1986	Deliberazioni del Consiglio direttivo	1986	1986	
26	26	Consiglio direttivo delibere dal n°1 al n°239 1987	Deliberazioni del Consiglio direttivo	1987	1987	
27	27	Consiglio direttivo delibere dal n°1 al n° 218 1988	Deliberazioni del Consiglio direttivo	1988	1988	

CONSORZIO VALORIZZAZIONE COLLI EUGANEI

28	28	Consiglio direttivo delibere dal n°1 al n° 202 1989	Deliberazioni del Consiglio direttivo	1989	1989	
29	29	Verbali assemblee 1987	Verbali delle sedute dell'Assemblea consorziale con relative deliberazioni del Consiglio direttivo	1987	1987	
30	30	Verbali assemblee 1988	Verbali delle sedute dell'Assemblea consorziale con relative deliberazioni del Consiglio direttivo	1988	1988	foldone da sostituire
31	31	Verbali assemblee 1989	Verbali delle sedute dell'Assemblea consorziale con relative deliberazioni del Consiglio direttivo da ratificare	1989	1989	bozze verbali e convocazioni, deleghe
32	32	Verbali assemblee 1990	Verbali delle sedute dell'Assemblea consorziale con relative deliberazioni del Consiglio direttivo, carteggio e allegati	1990	1990	
33	33	Consiglio direttivo, raccolta deliberazioni 1975	Deliberazioni del Consiglio direttivo	1975	1975	
34	34	Consiglio direttivo raccolta deliberazioni 1982	Deliberazioni del Consiglio direttivo	1982	1982	
35	34/1	Atti 1962 - 1964	Concorso di idee per una monografia sui Colli Euganei, atti vari	1962	1964	
36	34/2	Atti 1965 - 1966	Corrispondenza 1965 - 1968. Rilievo aerofotogrammetrico Colli Euganei	1964	1970	
37	34/3	Atti vari 1969 - 1970 - 1971	Corrispondenza e atti vari relativi agli anni 1969 - 1970 - 1971	1969	1971	vecchia segnatura busta 303
38	34/4	Anno 1970 - 1971 - 1972	Estratti di verbali delle deliberazioni dell'Assemblea consorziale e atti vari del Consorzio	1970	1972	contiene documentazione dell'Amministrazione Provinciale di Padova (relazioni di concorsi 1958 -
39	34/5	Articoli - Comunicati - Stampa	Rassegna Stampa 1961 - 1974. Corrispondenza 1974	1961	1974	
40	34/6	Publicazioni varie	Publicazioni varie	1962	1974	
41	34/7	Rilevazioni su situazione manodopera occupata in "settore costruttivo", interventi per assorbimento "disoccupati"	Documentazione riguardante assunzioni e pensionamento di personale da parte del Consorzio	1969	1972	presenti pratiche di assunzione e pensionamento

CONSORZIO VALORIZZAZIONE COLLI EUGANEI

42	35	Consiglio direttivo, raccolta deliberazioni 1983	Raccolta di deliberazioni del Consiglio direttivo del 1983	1983	1983	
43	36	Invio deliberazioni consorziali 1983 - 1989	Raccolta di deliberazioni dell'Assemblea consorziale e documentazione attestante la trasmissione delle medesime	1983	1989	
44	37	Consiglio direttivo, raccolta deliberazioni. 1984	Raccolta di deliberazioni del Consiglio direttivo del 1984	1984	1984	
45	38	Consiglio direttivo, raccolta deliberazioni 1985	Raccolta di deliberazioni del Consiglio direttivo del 1985	1985	1985	
46	39	Delibere di liquidazione 1990	Documentazione contabile. Fatture e ricevute in originale e copia delle spese effettuate dal Consorzio anno 1990	1990	1990	
47	40	Invio delibere consorziali. 1990 - 1992	Deliberazioni del Consiglio direttivo 1990 - 1991, originali e copie. Documentazione relativa a bilancio e invio delibere consorziali	1990	1991	
48	41	Corrispondenza delibere. 1971 - 1976	Deliberazioni del Consiglio direttivo. Corrispondenza relativa a finanziamenti manifestazioni	1971	1978	
49	42	Delibere 1977 - 1991	Deliberazioni del Consiglio direttivo. Fatture e ricevute di pagamento 1977 - 1978	1977	1991	la cartella relativa alla documentazione finanziaria contiene: fatture, ricevute e solleciti di pagamento relative
50	43	Corrispondenza con: Soprintendenza, Ente Ville Venete, Regione Veneto, Comitato Regionale di controllo. 1971 - 1980	Corrispondenza varia. Deliberazioni dell'Assemblea dei delegati	1971	1991	
51	44	Corrispondenza in arrivo e partenza, minute lettere dal 17-06-1982 al 28-02-1985. 1982 - 1985	Corrispondenza varia, minute lettere dal 17-06-1981 al 28-02-1985	1981	1985	
52	45	Corrispondenza 1984 - 1987	Corrispondenza varia con i Comuni	1984	1987	
53	46	Minute lettere dal 07-03-1985 al 31-05-1986. 1985 - 1986	Minute lettere dal 07-03-1985 al 30-05-1986	1985	1986	
54	47	Minute lettere dal 01-06-1986 al 30-06-1987. 1986 - 1987	Minute lettere dal 03-06-1986 al 24-12-1986 e dal 25-06-1987 al 10-03-1987	1986	1987	
55	48	Dattiloscritti dal 14-12-1988. 1988	Deliberazioni del Consiglio direttivo e copie di verbali delle sedute dell'Assemblea consorziale; Corrispondenza varia; Documenti finanziari	1988	1991	

CONSORZIO VALORIZZAZIONE COLLI EUGANEI

56	49	Corrispondenza dal 01-07-1987 al 30-09-1988. 1987 - 1988	Corrispondenza dal 01-07-1987 al 30-09-1988	1987	1988	
57	50	Corrispondenza dal 01-08-1990 al 17-06-1991. 1990 - 1991	Corrispondenza dal 01-08-1990 al 09-07-1991	1990	1991	
58	51	Corrispondenza 03-10-1988 al 26-07-1990. 1988 - 1990	Corrispondenza dal 03-10-1988 al 26-07-1990	1988	1990	
59	52	Corrispondenza con l'Ente Parco Colli Euganei 1990 - 1991	Corrispondenza con l'Ente Parco Colli Euganei dal 1990 al 1991; Rassegna Stampa 1990 - 1991	1990	1991	
60	53	Corrispondenza protocollata 1990 - 1991	Corrispondenza protocollata dal 21/12/1990 al 04-12-1991, pratiche sindacali; documentazione relativa al personale e varia	1990	1991	
61	54	Corrispondenza: Minute - Lettere. Anni vari	Documentazione varia 1975, minute e appunti vari 1990	1975	1990	
62	55	Corrispondenza in arrivo e partenza 1990	Protocollo spedizioni da gennaio 1990 a dicembre 1991 e Protocollo documentazione in arrivo dal giugno 1990 a dicembre 1990	1990	1991	
63	56	Ricorsi e Pratiche civili. Anni vari	Documentazione giuridica; Ricorsi e Pratiche	1982	1991	
64	57	Bilancio di previsione conto consuntivo 1963	Mandati e Reversali; Bilanci di previsione; Giornali di cassa; Conti consuntivi	1963	1967	
65	58	Bilancio di previsione; conto consuntivo, reversali, giornale di cassa. 1964	Ordinanze; Mandati di pagamento; Bilancio preventivo; Mandati e reversali; Giornali di cassa	1964	1964	
66	59	Bilancio di previsione, conto consuntivo, reversali, giornale di cassa. 1965	Ordinanze; Mandati di pagamento; Bilancio preventivo; Mandati e reversali; Giornali di cassa	1965	1965	
67	60	Bilancio di previsione, conto consuntivo, reversali, giornale di cassa. 1966	Ordinanze; Mandati di pagamento; Bilancio preventivo; Mandati e reversali; Giornali di cassa	1966	1966	
68	61	Bilancio di previsione, conto consuntivo, reversali, giornale di cassa. 1967 - 1968 - 1969	Ordinanze; Mandati di pagamento; Bilancio preventivo; Mandati e reversali; Giornali di cassa	1967	1970	foldone da sostituire
69	62	Conti consuntivi 1971 - 1976	Conti consuntivi dal 1971 al 1976	1971	1976	

CONSORZIO VALORIZZAZIONE COLLI EUGANEI

70	63	Bilanci preventivi 1972 - 1977	Bilanci preventivi dal 1972 al 1977	1972	1977	etichetta in procinto di staccarsi
71	64	Mandati, reversali 1971	Mandati e reversali 1971	1971	1971	copie e originali
72	65	Mandati, reversali, pezze giustificative 1972	Mandati, Reversali e Pezze giustificative	1972	1972	
73	66	Mandati, reversali 1973	Mandati e reversali 1973	1973	1973	
74	67	Bilancio - Residui 1974 - 1981	Bilanci preventivi, residui attivi e passivi	1978	1981	
75	67/1	Concorsi	Materiale relativo al concorso per geometria 1974	1974	1974	
76	67/2	Concorsi e personale	Materiale relativo al concorso per aggiunto amministrativo 1974 e addetto alla segreteria 1982	1971	1982	
77	67/3	Varie	Atti vari, progetti ed elaborati tecnici	1969	1974	
78	67/4	Varie	Atti vari ed elaborati tecnici	1966	1968	
79	67/5	Varie	Atti vari, progetti con elaborati tecnici e foto	1973	1981	
80	67/6	Varie. Anni vari	Atti vari	1969	1975	
81	67/7	Varie	Atti vari, progetti ed elaborati tecnici e foto. Documentazione contabile	1969	1979	
82	67/8	Bilanci 1964 - 1974	Bilanci preventivi e conti consuntivi	1964	1973	
83	68	Mandati, reversali. 1974	Mandati, reversali e pezze giustificative	1974	1974	

CONSORZIO VALORIZZAZIONE COLLI EUGANEI

84	69	Conto consuntivo, mandati, reversali, giornale-cassa. 1975	Mandati, reversali, pezze giustificative e «giornale-cassa»	1975	1975	
85	70	Mandati, reversali, pezze giustificative, elenchi dei pagamenti. 1976	Mandati, reversali, pezze giustificative e «giornale-cassa»	1976	1976	
86	71	Programma triennale, conto consuntivo, reversali, pezze giustificative, mandati. 1977	Programma triennale, conto consuntivo, reversali, pezze giustificative, mandati e bilancio di previsione	1977	1977	
87	72	Bilanci di previsione. 1978 - 1979 - 1980	Bilanci di previsione dal 1978 al 1980	1978	1980	
88	73	Conto consuntivo, mandati, reversali, pezze giustificative 1978	Conto consuntivo, mandati e reversali, pezze giustificative	1978	1978	
89	74	Conto consuntivo, mandati, giornale di cassa 1978	Conto consuntivo, mandati e reversali con relativo giornale	1978	1978	
90	75	Conto consuntivo, mandati, reversali, giornale di cassa. 1979	Conto consuntivo, impegni di spesa, giornale dei mandati e reversali	1979	1979	
91	76	Conto consuntivo, mandati. 1979	Mandati e reversali	1979	1979	
92	77	Conto consuntivo, mandati, reversali, distinte banca. 1980	Mandati, ricevute, distinte banca, conto consuntivo	1980	1981	foldone da sostituire
93	78	Reversali, giornali di banca. 1980	Reversali, legittimatorie, giornali di banca	1980	1980	
94	79	Bilancio di previsione, conto consuntivo. 1981	Bilancio di previsione, conto consuntivo, ricevute comunicazioni varie 1980/81	1981	1981	
95	80	Mandati resi dalla tesoreria, giornali di cassa. 1981	Mandati, giornali di cassa	1981	1981	
96	81	Mandati, reversali. 1981	Mandati, reversali, fatture	1980	1981	
97	82	Fatture. 1981 - 1982	Fatture	1981	1982	

CONSORZIO VALORIZZAZIONE COLLI EUGANEI

98	83	Bilanci di previsione 1982 - 1983 - 1984	Bilanci di previsione, elementi previsionali e dati periodici della gestione di cassa	1982	1984	
99	84	Conto consuntivo. 1982	Conto consuntivo, delibere rimborso, minute spese, documentazione ricerche, collaborazioni e studi vari, fatture.	1982	1983	
100	85	Mandati, reversali dalla tesoreria. 1982	Mandati, reversali	1982	1982	Contiene documentazione relativa ai gettoni di presenza
101	86	Mandati, invio assegni circolari. 1982	Mandati, assegni circolari trasmessi	1982	1982	Contiene mandati INPS e IRPEF
102	87	Giornali di cassa, reversali, stipendi, straordinari, missioni. 1982	Straordinari, missioni e trasferte	1981	1982	
103	88	Conto consuntivo. 1983	Conto consuntivo, «Atti»	1983	1983	
104	89	Conto consuntivo. 1983	Documentazione contabile 1983, documentazione varia	1977	1984	
105	90	Mandati, reversali. 1983	Mandati, elenco reversali	1983	1983	
106	91	Mandati, reversali, giornale di cassa. 1983	Mandati, reversali, giornaletti di cassa 1983	1983	1983	
107	92	Pezze giustificative, ricevute assegni circolari. 1983 - 1990	Pezze giustificative, ricevute assegni circolari	1983	1990	
108	93	Conto consuntivo. 1984	Conto consuntivo 1984	1984	1986	
109	94	Conto consuntivo. 1984	Documentazione contabile 1984	1984	1984	
110	95	Mandati. 1984	Mandati 1984	1984	1984	
111	96	Mandati e reversali. 1984	Mandati e reversali, giornaletti di cassa 1984	1984	1984	

CONSORZIO VALORIZZAZIONE COLLI EUGANEI

112	97	Bilancio di previsione, conto consuntivo. 1985	Conto consuntivo 1985, bilancio di previsione 1985	1985	1985	
113	98	Conto consuntivo 1985	Documentazione contabile 1985	1982	1985	
114	99	Conto consuntivo, mandati. 1985	Documentazione contabile, mandati	1984	1985	
115	100	Mandati, reversali. 1985	Mandati, reversali 1985	1985	1985	
116	100/1	Precensimento. 1969	Elenco delle unità locali industriali, artigianali e commerciali dei comuni del Consorzio 1969	1969	1969	
117	100/2	Studi vari precedenti 1965, verbali, statuto, ecc. Rilevamento ditte (Dr. Malfi), acquedotto 1962	Studi e indagini varie	1965	1967	
118	100/3	Relazioni colli, copie uniche per ufficio non asportate	Relazioni e studi a stampa sui Colli Euganei	1966	1969	documentazione dell'ufficio tecnico
119	100/4	Dati statistici e diagrammi Colli Euganei, computi grado di infrastrutturazione centri abitati, indagine fognature 1964, indagine demografica popolazione accentrata 1967	Dati statistici e diagrammi Colli Euganei, computi grado di infrastrutturazione centri abitati, indagine fognature 1964, indagine demografica popolazione accentrata 1967	1964	1967	
120	100/5	Indagine strade (Ing. Tondello), Epoca indagine. 1962	Indagine sulla situazione viaria del Consorzio 1962	1962	1962	
121	100/6	Colli piani regolatori nuovi, progetti riguardanti i Colli (Lispida)	P.R.G generali, regolamenti edilizi e programmi di fabbricazione di Comuni del consorzio	1959	1969	
122	100/7	Piano Regolatore Intercomunale, piani regolatori comunali, commissioni edilizie	Documentazione relativa alla situazione urbanistico - edilizia e viaria dei comuni dei Colli Euganei	1965	1974	
123	100/8	Regolamento edilizio, studi	Analisi e studi sulla regolamentazione urbanistico - edilizia	1966	1966	
124	100/9	Regolamento edilizio	Analisi e studi sulla regolamentazione igienico - edilizia	1966	1967	
125	100/10	Minute programmi di fabbricazione	Programmi di fabbricazione dei comuni del Consorzio	1969	1969	

CONSORZIO VALORIZZAZIONE COLLI EUGANEI

126	101	Bilancio di previsione, conto consuntivo. 1986	Bilancio di previsione, conto consuntivo e documentazione contabile 1986	1986	1988	
127	102	Conto consuntivo. 1986	Documentazione contabile relativa al conto consuntivo 1986	1984	1987	
128	103	Mandati, registro cronologico fatture. 1986	Mandati, registro cronologico fatture 1986	1986	1986	
129	104	Mandati, ricevute di versamento, giornale di cassa. 1986	Ricevute di mandati e reversali, allegati al giornale di cassa 1986	1986	1986	
130	105	Mandati, reversali. 1986	Mandati, reversali 1986	1986	1986	
131	106	Bilancio preventivo. 1987	Bilancio preventivo 1987	1986	1987	
132	107	Conto consuntivo 1^ busta. 1987	Documentazione contabile relativa al conto consuntivo 1987	1986	1987	
133	108	Conto consuntivo 2^ busta. 1987	Conto consuntivo 1987 e documentazione allegata	1987	1988	
134	109	Mandati, reversali. 1987	Mandati, reversali 1987	1987	1988	
135	110	Mandati restituiti dalla tesoreria dal n.1 al n.250/87	Mandati restituiti dalla tesoreria dal n. 1 al n.250 1987	1987	1987	
136	111	Fatture e bolle di consegna. 1987 - 1990	Fatture e bolle di consegna	1987	1990	
137	112	Bilancio di previsione, mandati, reversali. 1988	Mandati, bilancio di previsione 1988	1988	1989	
138	113	Conto consuntivo, reversali, operazioni a copertura. 1988	Relazioni conto consuntivo, reversali, operazioni a copertura 1988	1988	1988	
139	114	Mandati, reversali. 1988	Mandati e reversali	1988	1988	

CONSORZIO VALORIZZAZIONE COLLI EUGANEI

140	115	Bilancio di previsione, conto consuntivo. 1989	Reversali e bilancio di previsione 1989	1989	1990	
141	116	Mandati, reversali. 1989	Mandati	1989	1990	
142	117	Mandati, reversali. 1989	Mandati, reversali 1989	1989	1990	
143	118	Bilancio di previsione, conto consuntivo 1990	Bilancio di previsione, conto consuntivo e mandati di pagamento 1990	1990	1991	
144	119	Conto consuntivo. 1990	Conto consuntivo, libri e documentazione contabile 1990, bilancio di previsione 1992	1990	1991	foldone da sostituire
145	120	Mandati. 1990	Mandati 1990	1990	1990	
146	121	Mandati, reversali 2^ parte. 1990	Mandati e reversali	1990	1991	
147	122	Mandati, reversali 1^ parte. 1990	Mandati e reversali	1990	1990	
148	123	Bilancio di previsione, bilancio pluriennale. 1991 - 1993	Bilancio di previsione 1991 e bilancio pluriennale 1991 - 1993 con relativa documentazione	1991	1993	
149	124	Mandati, Cassa di Risparmio, movimenti provvisori di cassa 1991	Mandati e contabilità Cassa di Risparmio	1991	1991	
150	125	Locazione beni consortili, C.R.A.M. - Este, parcelle liberi professionisti, varie. Anni vari	Locazione beni consortili, Cooperativa C.R.A.M. di Este, documentazione relativa alle parcelle dei liberi professionisti, documentazione varia	1975	1989	
151	126	Mutui: L.30.000.000, L. 150.000.000. Anni vari	Mutui con Cassa Rurale di Lozzo Atestino e Istituto di Credito Fondiario per le Venezia	1978	1984	
152	127	Liquidazione spese, rimborso minute spese, regolamento economato, obbligazioni varie. Anni vari	Liquidazione spese, rimborso minute spese, regolamento economato, obbligazioni varie: deliberazioni del Consiglio direttivo	1973	1980	
153	128	Finanziaria dei Colli Euganei, Servizio di Tesoreria Consorziale. Anni vari	Documentazione relativa alla istituzione della Società Finanziaria Colli Euganei. Servizio di tesoreria consorziale	1972	1981	

CONSORZIO VALORIZZAZIONE COLLI EUGANEI

154	129	Servizio di tesoreria. Anni vari	Documenti Ufficio tesoreria Cassa di Risparmio	1975	1991	
155	129/1	Piani regolatori e regolamenti vecchi comuni dei colli	Piani regolatori e regolamenti vecchi comuni dei colli, cartografie e relazioni tecniche	1953	1968	
156	129/2	Strumenti urbanistici Abano, Arquà, Baone, Battaglia, Cervarese, Cinto, Este, Galzignano, Lozzo, Monselice, Montegrotto, Rovolon, Torreglia, Teolo e Vò. Urbanistica	Strumenti urbanistici di comuni appartenenti al Consorzio	1967	1973	
157	129/3	Miscellanea viabilità minore, acquedotti, cantieri	Documentazione sulla viabilità dei comuni appartenenti al Consorzio, progetti e strumenti tecnici di analisi cartografica e urbanistica	1962	1974	foldone da sostituire
158	129/4	Consorzio per la valorizzazione dei Colli Euganei, piani di adeguamento, rete di vendita	Relazioni tecniche, progetti, piani di adeguamento dei comuni del Consorzio	1971	1974	contiene materiale progettuale e cartografie
159	129/5	Piani di adeguamento, rete di vendita	Relazioni tecniche, progetti, piani di adeguamento dei comuni del Consorzio	1974	1974	contiene materiale progettuale e cartografie
160	129/6	Indagini sui comuni	Indagini tecniche sui comuni del Consorzio	1965	1967	
161	129/7	Delimitazione centri abitati	Delimitazione tecnica dei centri abitati dei comuni del Consorzio	1967	1968	
162	130	Fatture varie, auto Fiat «Florino», assicurazioni auto, acquisto autovetture, acquisto carburanti, cooperativa lavoratori agricolo forestali. Anni vari	Fatture varie, auto Fiat «Florino», assicurazioni auto, acquisto autovetture, acquisto carburanti, documenti relativi ai lavoratori agricolo forestali	1975	1983	
163	131	Assicurazioni. Anni vari	Assicurazioni varie	1975	1989	
164	133	I.V.A. Anni vari	Registri fiscali e IVA 1981 - 1986, fatture 1982 - 1986	1981	1986	manca la busta n. 132
165	134	I.V.A. Anni vari	Fatture 1989 - 1992, Registri fiscali e IVA 1989 - 1991	1988	1991	
166	135	Tasso occupazione spazi ed aree pubbliche, imposte e tasse - affari generali. Anni vari	Imposte e tasse	1965	1987	
167	136	Disposizioni legislative varie, D.P.R. 29/09/73 n.597 «Istituzione e disciplina dell'imposta sul reddito delle persone fisiche», D.P.R. 29/09/73 n.600 «Disposizioni comuni in materia di accertamento delle imposte sui redditi». Anni vari	Decreti e disposizioni legislative in merito al: D.P.R. 29/09/73 n.597 «Istituzione e disciplina dell'imposta sul reddito delle persone fisiche» e D.P.R. 29/09/73 n.600 «Disposizioni comuni in materia di accertamento delle imposte sui redditi»	1973	1982	

CONSORZIO VALORIZZAZIONE COLLI EUGANEI

168	137	Denunce dei redditi 1964 - 1980	Denunce dei redditi 1964 - 1980	1964	1980
169	138	Dichiarazione dei redditi MODD. 770, 760, MODD: 101, 102. 1981 - 1986	Dichiarazione dei redditi MODD. 770, 760, MODD: 101, 102. 1981 - 1987	1981	1987
170	139	MOD. 770/85, 770/86, 770/87, 770/88, 770/89, 779/89, 779/90, 770/91, 760/91. Ricorsi. IRPEF - ILOR	Modelli 770/85, 770/86, 770/87, 770/88, 770/89, 779/89, 779/90, 770/91, 760/91. Ricorsi. IRPEF - ILOR	1985	1991
171	140	Redditi anno 1988: Modd. 101 - 770 certificazioni, Mod. 760/89 + condono. Redditi anno 1989: Mod.760/90, Modd:101, 102/91 codice fiscale	Documentazione fiscale relativa ai redditi 1988 - 1990. Codici fiscali	1988	1991
172	141	Planificazione termale intercomunale 1973 - 1974	Studi per piano particolareggiato zona termale	1972	1974
173	142	Conferenza termale 1975 - 1979	Conferenze termali 1977: verbali e documentazione varia	1976	1977
174	143	Conferenza termale 1975 - 1979	Conferenze termali 1976: verbali e documentazione varia	1976	1976
175	144	Conferenza termale 1975 - 1979	Conferenze termali 1978: verbali e documenti vari	1978	1979
176	145	Conferenza termale 1975 - 1979	Conferenze termali 1979: verbali e documenti vari	1978	1979
177	146	Conferenza termale 1975 - 1979	Conferenze termali 01.09.1978 verbali e documenti vari	1978	1978
178	147	Conferenza termale 1975 - 1979	Piano di utilizzazione della risorsa termale, lavori preparatori e relazione conferenza termale 1977	1975	1977
179	148	Conferenza termale 1975 - 1979	Conferenze termale 1979: verbali	1979	1979
180	149	Conferenza termale 1975 - 1979	Conferenze termale 1977: verbali e documenti vari	1977	1978
181	150	Conferenza termale 1975 - 1979	Attività termale e assetto territoriale: studi e elaborati tecnici	1945	1979

CONSORZIO VALORIZZAZIONE COLLI EUGANEI

182	151	L.R. 20/03/1975 n. 31 schema di piano di utilizzazione della risorsa idrotermale euganea, 1 ^ busta 1975 - 1976	Piano di utilizzazione della risorsa termale euganea: studi e relazioni tecniche preliminari	1975	1976	
183	152	L.R. 20/03/1975 n. 31 schema di piano di utilizzazione della risorsa idrotermale euganea, 2 ^ busta 1975 - 1976	Relazioni di riunioni preinformative a conferenza degli studi pubblici locali	1975	1976	
184	153	Piano particolareggiato zona termale, Battaglia, Galzignano, Monselice. 1975 - 1976	Piano particolareggiato zona termale, Battaglia, Galzignano, Monselice	1973	1981	
185	154	Piano termale 1979 - 1984	Piano di utilizzazione della risorsa termale e modifiche	1969	1987	
186	155	Piano termale 1981	Piano di utilizzazione della risorsa termale	1976	1980	
187	156	Piano termale 1981	P.R.G. e elaborati tecnici dei comuni del Consorzio	1973	1980	
188	157	Piano termale 1981	Piano di utilizzazione della risorsa termale	1975	1979	
189	158	Categoria 5. Versamenti: INADEL - CIPDEL - INPS - INAIL. 1988 - 1990	Versamenti: INADEL - CIPDEL - INPS - INAIL	1988	1991	
190	159	Categoria 9,10,11. Spese per manifestazioni culturali. Gettoni presenza Consiglio Direttivo ed Assemblée Consorziale. Collaborazione commercialista. Collaborazioni varie. Consulenza mostra «Il Bacchiglione». Consulenze per Museo	Spese per manifestazioni culturali. Gettoni presenza Consiglio Direttivo ed Assemblée Consorziale. Collaborazione commercialista. Collaborazioni varie. Consulenza mostra «Il Bacchiglione». Consulenze per Museo Colli. Collaborazioni	1986	1991	
191	159/1	Legge tutela bellezze naturali	Proposta di legge per la tutela dei Colli Euganei	1969	1973	
192	159/2	Concorso: Abitare sui Colli Euganei	Mostre - concorsi «Abitare sui Colli Euganei»	1971	1974	
193	159/3	Inceneritore	Documentazione tecnica e studi per realizzazione dell'inceneritore Colli Euganei	1973	1973	
194	159/4	Strada «Cingolina»	Sistemazione strada Cingolina	1966	1968	
195	159/5	Strada «Cingolina»	Progetto sistemazione strada Cingolina e atti vari	1966	1971	

CONSORZIO VALORIZZAZIONE COLLI EUGANEI

196	159/6	Strada Cingolina	Progetti sistemazione strada Cingolina	1966	1971	
197	159/7	Strada Cingolina	Progetto sistemazione strada Cingolina e documenti vari	1966	1971	
198	159/8	Strada «delle Fiorine» primo progetto generale 03/70, stralcio 11/70, secondo progetto 1971 - 1972	Strada «delle Fiorine»: progetti	1970	1971	
199	159/8	Strada comunale delle «Fiorine» 1970	Progetti	1970	1971	due faldoni col numero 159/8
200	159/9	Progetti sistemazione strade Colli Euganei vecchi 1964 - 1965	Progetti sistemazione strade	1961	1969	
201	159/10	Varianti strade varie	Progetti e varianti stradali	1969	1982	
202	159/11	Restauro edificio in Arquà Petrarca	Restauro edificio «Ex Scuole Vecchie»	1973	1974	
203	159/12	Restauro e ristrutturazione Ex Scuole Vecchie Arquà Petrarca	Restauro edificio «Ex Scuole Vecchie»	1967	1975	
204	159/13	Perizia - variante «Ex Scuole Vecchie» in Arquà Petrarca	Perizia - variante «Ex Scuole Vecchie» in Arquà Petrarca	1973	1973	
205	159/14	Restauro rustici Cava Bomba 1973	Progetto restauro rustici a Cava Bomba e sul Monte Gemola	1977	1981	
206	159/15	Varie relazioni	Relazioni e studi sui Colli Euganei	1968	1969	
207	159/16	Rilevazione cave	Studi e elaborati tecnici sulle cave	1970	1972	
208	159/17	L. 29.11.1971 n. 1097 attività estrattiva. Commissione consultiva 1977	Documentazione della Commissione Consultiva sull'attività delle cave	1976	1984	
209	160	14,15,16,100. Infortunati. Liquidazioni varie. Cartelle esattoriali. Anticipazioni di cassa 1988	Liquidazioni, cartelle esattoriali, infortunati	1980	1990	I numeri sul dorso si riferiscono al capitolo di spesa

CONSORZIO VALORIZZAZIONE COLLI EUGANEI

210	161	17	Acquisto gasolio per riscaldamento. Assicurazione contro incendi, danni incidenti a beni e persone. Vigilanza e custodia su immobili consorziali. Allacciamenti elettrici a Cava Bomba - Chiesa del Carmine e chiesa S. Tornio. Acquisto materiali per 19, 21, 28, 30. Acquisto pubblicazioni. Spese funzionamento Museo dei Colli, manutenzione ed allestimento. Obiettivi. Allestimento opuscolo Consorzio. Inaugurazione chiesa del Camino. 1986 - 1990.	Acquisto gasolio per riscaldamento. Assicurazione contro incendi, danni incidenti a beni e persone. Vigilanza e custodia su immobili consorziali. Allacciamenti elettrici a Cava Bomba - Chiesa del Carmine e chiesa S. Tornio. Acquisto materiali per Documentazione capitoli di spesa 19, 21, 28, 30 (come da tit. est.) e 80	1985	1991	I numeri sul dorso si riferiscono al capitolo di spesa
211	162	20.	Lavori restauro Castello di S. Martino. Acquisto di giornali quotidiani. Concessione in uso terreni signorine Volpato. Concerto musica classica. Itinerario Colle S. Daniele. Aggiornamento Piano Ambientale. Acquisto materiale di	Documentazione capitoli di spesa 19, 21, 28, 30 (come da tit. est.) e 80	1981	1990	I numeri sul dorso si riferiscono al capitolo di spesa
212	163	22,23,24,25,26,27,29,30,32.	Pagamenti vari. Acquisto e mantenimento daini 1988 - 1990	Acquisto pubblicazioni. Spese funzionamento Museo dei Colli, manutenzione ed allestimento. Obiettivi. Allestimento opuscolo Consorzio. Inaugurazione chiesa del Camino	1986	1990	I numeri sul dorso si riferiscono al capitolo di spesa
213	164	34.	Contributo Regione per radar meteorologico. Richiesta contributi pavimentazione cava Bomba. Mostra illustrativa Cava Bomba. Castello di S. Martino 1° stralcio lavori. Riparazione mezzi meccanici. Strutture antincendio in aree parco. 1983 -	Mandati di pagamento. Acquisto e mantenimento daini	1987	1990	I numeri sul dorso si riferiscono al capitolo di spesa
214	165	35,36,37,38,39.	Castello di Monselice. Strada S. Lucia. Museo Colli Euganei. Allestimento mostre. Fonte Raineriana. Acquisto animali. Lavori urgenti villa Beatrice 1983 - 1988	Contributo Regione per radar meteorologico. Richiesta contributi pavimentazione cava Bomba. Mostra illustrativa Cava Bomba. Castello di S. Martino. Riparazione mezzi meccanici. Strutture antincendio in aree parco.	1984	1991	Il numero sul dorso si riferiscono al capitolo di spesa
215	166	39,40,41,42,43,44.	Erte Ville Venete - mutui. Acquisto pala, acquisto Papafava, progetti sistemazione cave abbandonate, interventi di miglioramento boschivo e attrezzatura turistica. Cooperativa il Cuneo. I.N.P.S. - C.P.D.E.L. - I.N.A.D.E.L. 1977 -	Castello di Monselice. Strada S. Lucia. Museo Colli Euganei. Allestimento mostre. Fonte Raineriana. Acquisto animali. Lavori urgenti per Villa Beatrice	1983	1990	I numeri sul dorso si riferiscono al capitolo di spesa
216	167	45,46,48,310,311,325,385,160275,214318.	Mandati di pagamento vari, opere completamento Villa Beatrice. Servizio Economato. Apertura C.C.P. Dipendenti - Blocchi: fatture - schede. Acquisto carburanti, registri acquisti e beni viaggiati.	Erte Ville Venete, mutui, acquisto pala, acquisto Papafava, progetti sistemazione cave abbandonate, interventi di miglioramento boschivo e attrezzatura turistica. Cooperativa il Cuneo.	1978	1990	I numeri sul dorso si riferiscono al capitolo di spesa
217	168	45,46,48,310,311,325,385,160275,214318.	Mandati di pagamento vari, opere completamento Villa Beatrice. Servizio Economato. Apertura C.C.P. Dipendenti - fatture da liquidare. Blocchi: fatture - schede. Acquisto carburanti, registri acquisti e beni viaggiati.	Mandati di pagamento vari, opere completamento Villa Beatrice. Servizio Economato. Apertura C.C.P. Dipendenti - fatture da liquidare. Blocchi: fatture - schede. Acquisto carburanti, registri acquisti e beni viaggiati.	1979	1991	I numeri sul dorso si riferiscono al capitolo di spesa
218	169	Castello di S. Martino: liquidazione Ing. Bedoni & Bottacin. Vendita fieno e legname. Vigneto Monte Gemola. Concessione locali in Arqua Petrarca. 1985 - 1991	Castello di S. Martino: liquidazione Ing. Bedoni & Bottacin. Vendita fieno e legname. Vigneto Monte Gemola. Concessione locali in Arqua Petrarca. 1985 - 1991	Castello di S. Martino: liquidazione Ing. Bedoni & Bottacin. Vendita fieno e legname. Vigneto Monte Gemola. Concessione locali in Arqua Petrarca.	1980	1991	
219	170	Economato rimborsi spese 1988 - 1990	Economato rimborsi spese 1988 - 1990	Rimborsi minute spese all'economato consorziale	1988	1990	
220	171	Introiti Cava Bomba 1988 - 1990	Introiti Cava Bomba 1988 - 1990	Introiti museo Cava Bomba	1988	1992	
221	172	Distinte di banca e ricevute di tesoreria 1990	Distinte di banca e ricevute di tesoreria 1990	Distinte di banca e ricevute di tesoreria 1990	1990	1991	
222	173	Conti consuntivi, giornali di cassa 1987 - 1991	Conti consuntivi, giornali di cassa 1987 - 1991	Svolgimento capitoli di bilancio 1988 - 1990, giornale di cassa e conto consuntivo 1990	1988	1990	
223	174	Conto consuntivo, registri di cassa 1987 - 1991	Conto consuntivo, registri di cassa 1987 - 1991	Giornale di cassa 1987, conto consuntivo 1989, bilancio di previsione 1989 - 1990	1987	1990	

CONSORZIO VALORIZZAZIONE COLLI EUGANEI

224	224	Gettoni presenza. Revisori del conto. Amministratori consorziali. Amministratori consorziali elezione. Approvazione verbali precedenti sedute	1972	1989	
225	175	Gettoni presenza. Revisori del conto. Amministratori consorziali. Amministratori consorziali elezione. Approvazione verbali precedenti sedute. Anni vari	1972	1989	
225	176	Contributi vari. 1973 - 1990	1962	1992	
226	177	Contributi ordinari e straordinari. 1985 - 1988	1982	1988	
227	178	Giornale mandati. Giornale reversali. 1991	1991	1991	
228	180	Aree parco. Accertamenti catastali anno 1971. 1971	1983	1986	manca la busta n. 179
229	181	Aree parco - convegni, delibere e corrispondenza. Villa dei Vescovi - convegni. 1976 - 1980	1976	1981	contiene materiale fotografico
230	182	Proposta di legge n. 144/77 «Parchi naturali». 1977	1976	1988	
231	183	Aree parco. Assicurazioni. Incendi. Responsabilità civile. Attività venatoria. Affari generali. 1977 - 1990	1976	1990	
232	184	Aree parco, Monte Ricco (Monselice). Area parco Villa Draghi (Montegrotto Terme). 1972 - 1989	1972	1989	
233	185	Convenzione per aree parco nei Colli Euganei. Radici. Zillo. Anni vari	1978	1989	contiene tesi di laurea sui Colli Euganei
234	186	Interventi manutentivi su aree boschive. 1975 - 1988	1979	1992	
235	187	Piani boschivi. Finanziamenti. 1982 - 1988	1980	1990	contiene materiale fotografico
236	188	Progetti ambiente. 1986 - 1988	1980	1988	contiene materiale fotografico
237	189	Piano ambientale. Elaborati di studio aree boschive. Documentazione. 1982 - 1986	1982	1986	

CONSORZIO VALORIZZAZIONE COLLI EUGANEI

238	189/1	Cave		Rilevamenti tecnici e fotografici delle cave nei comuni del Consorzio	1970	1972	contiene materiale fotografico
239	189/2	Cave		Copie di deliberazioni e materiale di lavoro del Consiglio Direttivo. Progetti ed elaborati tecnici sulle cave. Rassegna stampa	1965	1984	contiene materiale fotografico
240	189/3	Cave. Anni vari		Progetti e studi sulle cave nei comuni del Consorzio	1971	1983	
241	189/4	Cave		Relazioni, progetti e studi sulle cave nei comuni del Consorzio, rilevamenti tecnici e fotografici.	1966	1991	contiene materiale fotografico
242	189/5	Cave. Relazione e tavole del piano intercomunale		Relazioni e studi tecnici sulle cave nei comuni del Consorzio	1970	1974	
243	189/6	Cave. Progetti discariche rifiuti in cave abbandonate		Progetti e studi tecnici per la realizzazione di discariche per rifiuti in cave abbandonate	1978	1982	
244	189/7	Cave. Proposta di legge sull'attività estrattiva sui Colli Euganei, legge 1097		Documentazione sulla proposta di legge sull'attività estrattiva sui Colli Euganei e sulla tutela della belle dei Colli Euganei con relativa rassegna stampa	1968	1972	contiene materiale fotografico
245	190	Progetto F I O anno 1988. Piani assetto forestale anni 1990 - 1991. 1988		Documentazione progetto «F I O» per la valorizzazione dei beni naturali e architettonici nei Colli Euganei. Piani assetto forestale anni 1990 - 1991	1989	1991	contiene tesi di laurea sui Colli Euganei
246	191	Progetto di legge istituzione area parco. 1980 - 1985		Documentazione relativa al progetto di legge relativo all'istituzione del Parco dei Colli Euganei e studi tecnici relativi	1984	1990	
247	192	Progetto Parco dei Colli. 1986		Documentazione relativa alla stipula di convenzione con la Provincia di Padova per la gestione di terreni a parco nei Colli Euganei.	1979	1986	
248	193	Legge istitutiva del Parco dei Colli Euganei. Atti preparatori. 1989		Legge istitutiva del Parco dei Colli Euganei e proposte di modifica al testo del progetto di legge Parco Colli Euganei	1989	1989	
249	194	Percorsi per attività motorie. Itinerari pedonali in alcuni comuni euganei. 1972 - 1988		Progetti relativi all'istituzione ripristino di itinerari pedonali in alcuni comuni dei Colli Euganei	1969	1988	
250	195	Proposta di un'area attrezzata con annesso centro di documentazione da eseguirsi in comune di Rovolon. Installazione radar meteorologico sul Monte Grande nei comuni di Teolo e Rovolon. 1985 - 1988		Proposta di un'area attrezzata con annesso centro di documentazione da eseguirsi in comune di Rovolon. Installazione radar meteorologico sul Monte Grande	1987	1988	
251	196	Cave - regolamenti. Approvvigionamento idrico 1971 - 1978		Cave: regolamenti e rassegna stampa. Approvvigionamento idrico studi e elaborati tecnici	1971	1986	

CONSORZIO VALORIZZAZIONE COLLI EUGANEI

252	197	Censimento cave . Sistemazione cave abbandonate. 1977 - 1988	Censimento cave, sistemazione cave abbandonate con relativi studi e tavole tecniche	1977	1988	
253	198	Cava «Regina», cava «Monte Altore», cava «Turri», cava «Calti», cava «Monte Florin», cava «Monte Lozzo», cava «Trachite Montemerlo», cava «Val di Mandria», cava «Buso», cava «Risorta», cava «La Speranza», cava «Giora», cava	Cava «Regina», cava «Monte Alto», cava «Turri», cava «Calti», cava «Monte Florin», cava «Monte Lozzo», cava «Trachite Montemerlo», cava «Val di Mandria», cava «Buso», cava «Risorta», cava «La Speranza», cava «Giora», cava	1986	1990	
254	199	Cava «Costa» - Arquà Petrarca. Cave - affari generali. 1980 - 1989	Studi e documentazione fotografica dettagliata su Lago Costa in località di Arquà Petrarca. Documentazione varia	1986	1988	contiene materiale fotografico
255	200	Cave affari generali. Anni vari	Studi e ricerche sulle cave dei Colli Euganei, regolamentazione dell'attività estrattiva. Documentazione e studi al fine della salvaguardia della bellezza dei Colli Euganei	1969	1990	
256	201	Progetti di ricomposizione di cave abbandonate. 1985 - 1992	Progetti e studi tecnici di ricomposizione di cave abbandonate	1985	1991	contiene materiale fotografico
257	202	Lavori di sistemazione cava denominata «Bomba», cava «Pozzetto». Anni vari	Progetti e studi per la sistemazione della cava denominata «Bomba» e della cava «Pozzetto»	1978	1978	
258	203	Concorso «Un'idea per il Monte Rocco», bando e corrispondenza. 1ª busta. 1972	Documentazione relativa al concorso «Un'idea per Monte Rocco», bando e studi tecnici.	1972	1974	
259	204	Concorso «Un'idea per il Monte Rocco», commissione giudicatrice. Premiazione 2ª busta. 1972	Concorso «Un'idea per Monte Rocco»: commissione giudicatrice e premiazione. Tavole tecniche e fotografiche	1965	1974	contiene materiale fotografico
260	205	Concorso nazionale: «Un'idea per il Monte Rocco». Progetti partecipanti. 1972	Progetti partecipanti al concorso nazionale «Un'idea per io Monte Rocco»	1973	1975	
261	206	Patrimonio consorziale. Trasferimento a seguito cessazione attività. 1991 - 1992	Richiesta parere preventivo sull'applicazione delle imposte sui trasferimenti di beni (registro, INVIM, catastali, demenziali) già di proprietà del Consorzio	1991	1991	
262	207	Cessazione anticipata del Consorzio per la valorizzazione dei Colli Euganei. 1989 - 1992	Documentazione relativa alla cessazione anticipata del Consorzio per la valorizzazione dei Colli Euganei	1991	1992	
263	208	Comune di Baone. Progetto nuova strada collegante zona industriale di Este con il centro di Baone con diramazione verso le Cementerie di Monselice. Anni vari	Progetto nuova strada collegante zona industriale di Este con il centro di Baone con diramazione verso le Cementerie di Monselice	1979	1979	
264	209	Viabilità. 1970 - 1982	Documentazione relativa alla viabilità dei comuni del Consorzio	1972	1983	
265	210	Progetto lavori di allargamento, sistemazione e bitumatura della strada «Cingolina». Impresa: Donà Dino - Montegrotto Terme. Atti notarili avvocato La Rosa. 1971 - 1975	Progetto lavori di allargamento, sistemazione e bitumatura della strada «Cingolina». Atti notarili avvocato La Rosa	1971	1981	contiene atti di compravendita di terreno in Cinto Euganeo tra privati e il Consorzio

CONSORZIO VALORIZZAZIONE COLLI EUGANEI

266	211	Appalto lavori di sistemazione, allargamento e bitumatura della strada «Cingolina». 1971 - 1983	Appalto lavori di sistemazione, allargamento e bitumatura della strada «Cingolina».	1968	1979	
267	212	Progetti e lavori di sistemazione, bitumatura della strada comunale Castelnuovo - Vò. 1971 - 1978	Progetti e lavori di sistemazione, bitumatura della strada comunale Castelnuovo - Vò	1969	1980	
268	213	Progetto ed appalto lavori sistemazione e bitumatura della strada comunale: Castelnuovo - Vò	Progetto ed appalto lavori sistemazione e bitumatura della strada comunale: Castelnuovo - Vò	1969	1976	
269	214	Lavori di allargamento e sistemazione della strada delle «Florine». Progetto, appalto. 1971 - 1976	Lavori di allargamento e sistemazione della strada delle «Florine», progetto.	1970	1976	
270	215	Lavori di sistemazione della strada detta «delle Fiorine». Impresa Ilesa di Sossano (Vi). 1972 - 1981	Lavori di allargamento e sistemazione della strada delle «Florine», appalto e atti notarili	1971	1983	
271	216	Progetto e lavori allargamento, sistemazione della strada detta «delle Fiorine» in comune di Rovolon. Impresa: Ilesa di Sossano (Vi). 1971 - 1983	Progetto e studi tecnici per lavori di allargamento, sistemazione della strada detta «delle Fiorine» in comune di Rovolon	1971	1983	
272	217	Lavori di allargamento e sistemazione della strada del «Monte Gemola». Progetto. 1972	Lavori di allargamento e sistemazione della strada del «Monte Gemola». Progetto	1972	1978	
273	218	Lavori sistemazione strada del Monte Gemola. Affari generali. 1972 - 1979	Lavori sistemazione strada del Monte Gemola: documentazione varia e contratto di appalto	1972	1984	
274	219	A.N.A.S. - Venezia. Progetto esecutivo della variante alla S.S. n. 250 (delle Terme Euganee) ed alla S.S. n. 16 del casello delle Terme Euganee dell'Autostrada Padova - Bologna. 1° lotto. 1974 - 1978	Progetto esecutivo della variante alla S.S. n. 250 (delle Terme Euganee) ed alla S.S. n. 16 del casello delle Terme Euganee dell'Autostrada Padova - Bologna	1974	1978	
275	220	A.N.A.S. - Venezia. Progetto esecutivo della variante alla S.S. n. 250 (delle Terme Euganee) ed alla S.S. n. 16 del casello delle Terme Euganee dell'Autostrada Padova - Bologna. 2° lotto. 1974 - 1978	Progetto per la variante alla S.S. n. 250 (delle Terme Euganee) ed alla S.S. n. 16 del casello delle Terme Euganee dell'Autostrada Padova - Bologna	1974	1981	faldone da sostituire
276	221	Richiesta contributo per strada S. Lucia del Rusta - Monte Geomola - Fonte di Pissarotto. Progetto Arch. Zabal S.S. n. 247 - S.P. n. 6. Strada delle «Bettone». Strada Provinciale n. 38 «Scapacchiò», Strada Statale n. 10 «Padana Inferiore». Strada	Progetti e documentazione: strada S. Lucia del Rusta - Monte Geomola - Fonte di Pissarotto. Strada Statale n. 247 - Strada Provinciale n. 6. Strada delle «Bettone», Strada Provinciale n. 38 «Scapacchiò», Strada Statale n. 10 «Padana Inferiore».	1975	1982	contiene materiale fotografico
277	221/1	Cava. «Valdimandria». Legge 109771	Progetto sistemazione cava Valdemandria	1989	1990	
278	221/2	Cava. Montemerlo, Costa	Progetti cave Montemerlo e Costa	1982	1990	
279	221/3	Fase preliminare alla legge 109771. Prima fase applicativa (occupazione ex cavatori). 1972 - 1974	Fase preliminare alla legge 109771	1968	1974	

CONSORZIO VALORIZZAZIONE COLLI EUGANEI

280	221/4	Progetti e richieste respinte. Zilio: Caldevigo - Este, Rivadolmo - Baone (sistemazione), Moggetta - Cinto Euganeo. Italcementi: Valle S. Giorgio. 1969 - 1970	Progetti e richieste: Zilio e Italcementi	1967	1981	
281	221/5	Cave dichiarate chiuse previo rigetto o non accoglimento dei ricorsi dei proprietari. 1972	Documentazione e progetti cave chiuse	1967	1974	
282	221/6	Procedura per asporto materiali già lavorati e accumulati sui piazzali di cava. 1972 - 1973	Progetti e procedura per asporto materiali già lavorati e accumulati sui piazzali di cava.	1971	1972	contiene materiale fotografico
283	221/7	Primi pareri ex lege 1097 su cave destinate a proseguire l'attività	Primi pareri ex lege 1097/71	1972	1972	
284	221/8	Cave cessate nel periodo 1971 - 1985	Progetti cave	1970	1982	contiene materiale fotografico
285	221/9	Cave cessate nel periodo 1971 - 1985	Progetti cava Grassetto Luvigliano	1972	1982	
286	222	Progetti lavoro sistemazione a parco e adattamento rustico a posto di ristoro di area boschiva del Monte Ricco di Monselice. 1976	Progetti lavoro sistemazione a parco e adattamento rustico a posto di ristoro di area boschiva del Monte Ricco di Monselice	1976	1979	
287	223	Progetto opere sistemazione idrogeologica del movimento franoso in località Roccolla di Galzignano Terme. 1977 - 1982	Progetto opere sistemazione idrogeologica del movimento franoso in località Roccolla di Galzignano Terme	1977	1982	
288	224	Progetto di massima per la costruzione d'una variante al tratto finale della S.S. 247 «Riviera» ad Este. 1982	Progetto di massima per la costruzione d'una variante al tratto finale della S.S. 247 «Riviera» ad Este	1980	1982	contiene materiale fotografico
289	225	Appalto lavori strada: Fonte Pissarotto - Monte Gemola, S. Lucia del Rusta. Impresa Sabbadin costruzioni di Padova. Progetto strada Sotto Venda Galzignano - Cinto Euganeo. 1986 - 1990	Appalto lavori strada: Fonte Pissarotto - Monte Gemola, S. Lucia del Rusta. Impresa Sabbadin costruzioni di Padova. Carteggio relativo a progetto strada Sotto Venda (Galzignano - Cinto Euganeo).	1988	1990	
290	226	Miscellanea. Anni vari	Miscellanea	1970	1980	
291	227	Affari generali. Anni vari	Affari generali	1965	1990	
292	228	Oggetti diversi. Anni vari	Carteggio vario	1989	1991	
293	229	Oggetti diversi. Anni vari	Oggetti diversi	1970	1989	

CONSORZIO VALORIZZAZIONE COLLI EUGANEI

294	230	Oggetti diversi. Anni vari	Oggetti diversi	1987	1992	
295	231	Oggetti diversi. Anni vari	Oggetti diversi	1988	1992	
296	232	Oggetti diversi. Anni vari	Oggetti diversi	1985	1982	
297	233	Oggetti diversi. Anni vari	Amministrazione provinciale di Padova: documentazione concorsi	1981	1972	materiale dell'Amministrazione provinciale di Padova
298	234	Oggetti diversi. Anni vari	Oggetti diversi	1973	1989	
299	237	Publicazioni. Anni vari	Publicazioni del Consorzio con elaborati tecnici e carteggio. Publicazioni varie	1954	1985	mancano buste n. 235 - 236
300	238	Rassegna stampa, pubblicazioni, richieste pubblicazioni. Anni vari	Rassegna stampa, pubblicazioni, richieste pubblicazioni	1967	1990	
301	239	Depilanti: «Geologia e paleontologia dei Colli Euganei». Este - Lozzo - Vò Euganeo. Cava Bomba. Monselice. Monte Ceva - Monte Alto, Monte Rua e Monte Venda. Lieta Carraresi. Volume sulla flora i Colli Euganei «Natura. Arte e civiltà». Anni	Depilanti: «Geologia e paleontologia dei Colli Euganei». Este - Lozzo - Vò Euganeo. Cava Bomba. Monselice. Monte Ceva - Monte Alto, Monte Rua e Monte Venda. Lieta Carraresi. Volume sulla flora i Colli Euganei «Natura. Arte e civiltà»	1985	1990	
302	241	Monte Gemola, Villa Beatrice. Ricerche storiche. 1975	Ricerche storiche su ex monastero beata Beatrice d'Este sul Monte Gemola con elaborati tecnici e materiale fotografico.	1972	1980	manca busta n. 240. Contiene materiale fotografico
303	242	Monte Gemola, Villa Beatrice. Appalto lavori restauro complesso monumentale. 1973-1975	Appalto lavori restauro complesso monumentale Villa Beatrice sul monte Gemola	1973	1980	
304	243	Monte Gemola, Villa Beatrice. Progetti lavori di restauro complesso monumentale. 1973 - 1975	Progetti lavori di restauro complesso monumentale Villa Beatrice sul monte Gemola	1973	1973	
305	244	Monte Gemola, Villa Beatrice. Progetti lavori di restauro complesso monumentale. 1973 - 1975	Progetti lavori di restauro complesso monumentale di Villa Beatrice sul monte Gemola con pianificazione dei lavori e carteggio	1972	1977	
306	245	Monte Gemola, Villa Beatrice. Progetti lavori di restauro complesso monumentale. 1973 - 1975	Progetti lavori di restauro complesso monumentale Villa Beatrice sul monte Gemola	1973	1974	
307	246	Monte Gemola - Villa Beatrice, barchessa, stalla, impianto vigneto, lavori minori. Pratica mutuo. 1973 - 1985	Progetti riguardanti barchessa, stalla, impianto vigneto e lavori minori a Villa Beatrice sul monte Gemola	1975	1990	

CONSORZIO VALORIZZAZIONE COLLI EUGANEI

308	247	Monte Gemola, Villa Beatrice. Appalto - concorso lavori restauro barchessa, consolidamento mura, costruzione magazzino - garage. 1976 - 1980	Appalto - concorso lavori restauro barchessa, consolidamento mura, costruzione magazzino - garage di Villa Beatrice sul monte Gemola	1975	1981	
309	248	Monte Gemola, Villa Beatrice. Affari generali. 1975 - 1986	Monte Gemola, Villa Beatrice. Affari generali	1973	1982	
310	249	Monte Gemola, sistemazione edificio monumentale Villa Beatrice in comune di Baone. Progetto adeguamento impiantistico. 1990	Monte Gemola, sistemazione edificio monumentale Villa Beatrice in comune di Baone. Progetto adeguamento impiantistico	1990	1992	
311	250	Monte Gemola, Villa Beatrice. Affari generali. 1975 - 1990	Monte Gemola, Villa Beatrice: affari generali	1976	1990	
312	251	Monte Gemola, Villa Beatrice. Concessione d'uso. 1987 - 1991	Monte Gemola, Villa Beatrice. Richieste concessione d'uso	1977	1991	
313	252	Castello di S. Martino della Veneza (Cervarese S.Croce). Ricerche idrogeologiche sul fiume Bacchiglione, analisi stratigrafica degli alzati. Rapporti con il comune di Cervarese S.Croce. Gasdotto. Richieste concessioni di aree demaniali.	Castello di S. Martino della Veneza (Cervarese S.Croce). Ricerche idrogeologiche sul fiume Bacchiglione, analisi stratigrafica degli alzati. Rapporti con il comune di Cervarese S.Croce. Gasdotto. Richieste concessioni di aree demaniali.	1980	1991	
314	255	Castello di S. Martino della Vaneza, lavori integrativi murari impresa: Ometto Giampaolo. Mutuo di Lire 210.000.000. Lavori posa serramenti in ferro impresa: Gallazzo. 1986 - 1988	Lavori sistemazione castello S. Martino della Vaneza: appalto Ometto e documenti licitazione privata	1987	1988	mancano buste n. 253 e 254
315	255/1	Leggi e piani delle Regioni. 1978	Normative, piani regionali e studi su attività estrattive (cave)	1978	1979	
316	255/2	Leggi e piani delle Regioni. 1979 - 1980	Normative, piani regionali e studi su attività estrattive (cave)	1979	1980	
317	255/3	Leggi e piani delle Regioni. 1981 - 1982	Proposta e disegno di legge regionale su disciplina attività di cava	1981	1982	
318	255/4	Censimento cave	Censimento cave	1981	1983	
319	255/5	Legge 1097. Cave attive (trachite): Monte Merlo, Cava Buso	L. 1097/71. Cave attive (trachite): Monte Merlo, Cava Buso	1976	1982	contiene materiale fotografico
320	255/6	Legge 1097. Cave attive (trachite): Rovarola, Giora, Risorta	L. 1097/71. Progetti e documentazione cave Giora e Risorta	1872	1984	contiene materiale fotografico
321	255/7	Legge 1097. Cave attive (trachite): Val di Mandria	L. 1097/71. Progetti e documentazione cava Val di Mandria	1972	1988	contiene materiale fotografico

CONSORZIO VALORIZZAZIONE COLLI EUGANEI

322	255/8	Legge 1097. Cave attive (trachite): cava Regina, cava Piccola Regina	L. 1097/71. Progetti cave di Zovon «Regina», «Piccola Regina», «Belvedere» «Piccolo Belvedere «Frigida», «Florita», «Lontana»	1972	1984	contiene materiale fotografico
323	256	Castello di S. Martino della Vaneza appalto lavori impianto termico. Impresa: Bedoni e Bottacin. 1988 - 1992	Appalto lavori impianto termico nel castello di S. Martino della Vaneza	1986	1992	
324	257	Castello di S. Martino della Vaneza appalto impianti elettrici. Impresa: S.C. Impianti S.N.C. di Padova. 1988 - 1991	Appalto lavori impianto elettrico nel castello di S. Martino della Vaneza	1988	1992	
325	258	Complesso monumentale «Cava Bomba» (Cinto Euganeo). Affari generali. 1975 - 1991	Progetti di sistemazione e documentazione varia sulla cava «Bomba» in località Cinto Euganeo	1977	1989	contiene materiale fotografico
326	259	Complesso monumentale «Cava Bomba» (Cinto Euganeo). Inaugurazione. 1987	Foto inaugurazione complesso monumentale «Cava Bomba»	1987	1987	
327	260	Complesso monumentale «Cava Bomba» (Cinto Euganeo). Progetto lavori impianto di riscaldamento: elaborati tecnici. 1990 - 1991	Complesso monumentale «Cava Bomba» (Cinto Euganeo). Progetto lavori impianto di riscaldamento: elaborati tecnici	1990	1991	
328	261	Complesso monumentale cava Bomba Cinto Euganeo impianto idro - termico - sanitario: elaborati di progettazione. Impianto elettrici: elaborati di progettazione. 1990 - 1991	Complesso monumentale cava Bomba Cinto Euganeo impianto idro - termico - sanitario: elaborati di progettazione. Impianto elettrici: elaborati di progettazione	1990	1991	contiene busta riguardante Villa Beatrice d'Este (1979)
329	262	Castello di Monselice: vigilanza notturna, assicurazione, Commendatore Adolfo Cattin. Custodia, assistenza turistica e lavori di manutenzione . Pulizia interna, bollette SIP - ENEL - acquedotto, cartelle esattoriali. Pagamenti I.N.P.S. custode	Castello di Monselice: vigilanza notturna, assicurazione, Commendatore Adolfo Cattin. Custodia, assistenza turistica e lavori di manutenzione . Pulizia interna, bollette SIP - ENEL - acquedotto, cartelle esattoriali. Pagamenti I.N.P.S. custode	1984	1991	
330	263	Pratica Generale. «Ex Scuole Vecchie Arqua». 1973 - 1975	Documenti relativi alla sistemazione «Ex Scuole Vecchie Arqua» in Arqua Petrarca	1968	1976	
331	264	Casa di Arqua Petrarca 1964 -1980	Fotocopie di documentazione relativa a edificio di proprietà del Consorzio in Arqua Petrarca 1966 - 1990	s.d.	s.d.	
332	265	Finanziamenti statali per: Ponte della Torre , Torrione Rocco. Indirizzi programmatici del Comune di Torreglia. 1968 - 1987	Finanziamenti statali per: Ponte della Torre , Torrione Rocco. Indirizzi programmatici del Comune di Torreglia	1986	1988	
333	266	Monastero Monte Orbieso di Galzignano. La colombaia di Rvolon. Casa Marina. 1979 - 1988	Progetti e documentazione monastero Monte Orbieso di Galzignano, casa Marina, Colombaia di Rovolon e Rifugio della Rusta	1985	1989	
334	267	Acquisto terreni da ditte varie in località varie. 1986 - 1988	Acquisto terreni da ditte varie in località varie	1977	1988	contiene materiale fotografico
335	268	Museo dei Colli Euganei. 1978 - 1987	Istituzione attività Museo dei Colli Euganei	1979	1991	

CONSORZIO VALORIZZAZIONE COLLI EUGANEI

336	269	Chiesa di S. Tommaso, chiesa del Carmine, alveari, villa Draghi. Rilevazioni statistiche ISTAT. 1989 - 1990	Chiesa di S. Tommaso, chiesa del Carmine, alveari, villa Draghi. Rilevazioni statistiche ISTAT	1986	1992	
337	270	Area Parco Monte Grande. Trattativa Marin 1973 - 1978	Area Parco Monte Grande, trattativa Marin e documentazione varia	1965	1979	
338	271	Area Parco Monte Grande e Monte Madonna, acquisto proprietà Trivellato, De Julio, Papatava e Zecchinato. Affari generali. Parco Frassanelle. Proprietà Papatava. 1973 - 1981	Area Parco Monte Grande e Monte Madonna, acquisto proprietà Trivellato, De Julio, Papatava e Zecchinato. Affari generali. Parco Frassanelle. Proprietà Papatava	1973	1988	
339	272	Area Parco «Lieta Carraresi». Fabbricato Bettone - Monte Grande. Anni vari	Documentazione elaborati tecnici relativi all'rea Parco «Lieta Carraresi». Fabbricato Bettone - Monte Grande	1977	1987	contiene materiale fotografico
340	273	Area Parco «Lieta Carraresi». Fabbricato Bettone - Monte Grande. 1986 - 1981	Documentazione elaborati tecnici relativi all'rea Parco «Lieta Carraresi». Fabbricato Bettone - Monte Grande	1977	1981	
341	274	Progetto lavori fabbricato «Lieta Carraresi» in via Bettone - Monte Grande. Acquisto terreno per parco dalle ditte: Bazzi, Tosi Fassetta. 1976 - 1981	Progetto lavori fabbricato «Lieta Carraresi» in via Bettone e progetto sistemazione sentiero Monte Grande	1977	1981	
342	275	Gestione beni Rocca di Monselice L.R. 25/81. 1981 - 1984	Documentazione contabile del Comitato gestione Rocca Monselice	1982	1984	
343	276	Comitato gestione Rocca di Monselice. 1985	Documentazione contabile del Comitato gestione Rocca Monselice	1985	1985	
344	277	Comitato di gestione «Rocca di Monselice» 1983 - 1991	Contabilità, riepiloghi economici, registro di protocollo e corrispondenza del Comitato di gestione Rocca di Monselice	1982	1991	
345	278	Concorsi a 1 posto di: aggiunto amministrativo, applicato dattilografo, geometra. 1974 - 1975	Concorsi a 1 posto di: aggiunto amministrativo, applicato dattilografo, geometra	1974	1975	
346	279	Concorso a 1 posto di direttore tecnico. 1980	Concorso a 1 posto di direttore tecnico	1980	1980	
347	280	Concorsi a posti di: operaio qualificato guardia boschi, capo squadra servizi tecnici, operaio servizi tecnici. 1980 - 1981 - 1982	Concorsi a posti di: operaio qualificato guardia boschi, capo squadra servizi tecnici, operaio servizi tecnici	1980	1983	
348	281	Concorso a 1 posto: ragioniere - economo. 1981	Concorso a 1 posto: ragioniere - economo	1981	1981	
349	282	Concorso a 1 posto di: applicato - dattilografo. 1981	Concorso a 1 posto: applicato - dattilografo	1981	1983	

CONSORZIO VALORIZZAZIONE COLLI EUGANEI

350	283	Concorso a 1 posto di: applicato - dattilografo. 1981	Concorso a 1 posto di: applicato - dattilografo	1981	1981	
351	284	Concorso a 1 posto di: direttore tecnico. 1981	Concorso a 1 posto di: direttore tecnico	1981	1982	
352	285	Concorso a 2 posti di: operaio qualificato custode. Commissioni giudicatrici concorsi. 1981 - 1982	Documentazione relativa al concorso per 2 posti di: operaio qualificato custode. Commissioni giudicatrici concorsi	1981	1982	
353	286	Concorso a 1 posto di: disegnatore. 1981 - 1982	Concorso a 1 posto di: disegnatore	1981	1982	
354	287	Concorso a posti di: mastro muratore, falegname. 1982	Concorso a posti di: mastro muratore, falegname	1981	1982	
355	288	Concorso a 1 posto di: addetto alla segreteria e pubbliche relazioni. 1982	Concorso a 1 posto di: addetto alla segreteria e pubbliche relazioni	1982	1982	
356	289	Concorso a 1 posto di: operaio custode. 1982 - 1983	Concorso a 1 posto di: operaio custode	1982	1983	
357	289/1	Legge 1097 Cave attive (trachite): Monte Lozzo, Martini, Calti	Legge 1097/1971 Documentazione relativa a cave attive: Monte Altore, Martini e Calti	1972	1989	
358	289/2	Legge 1097 Cave attive (trachite): Turri, Donà	Legge 1097/1971 Documentazione e progetti relativa a cave attive: Turri di Montegrotto	1972	1983	contiene materiale fotografico
359	289/3	Cava Branchine Ex Piovan, Baone. Cartella unica	Documentazione e progetti cava «Branchine» di Baone	1977	1986	contiene materiale fotografico
360	289/4	Cava Costa. Monselice	Progetti prosecuzione attività cava Costa in Arquà Peetrarca	1977	1982	
361	289/5	Cava Cucuzzola. Cinto Euganeo 1^ cartella	Documentazione e progetti cava Cucuzzola in Cinto Euganeo	1972	1982	contiene materiale fotografico
362	289/6	Monte Fiorin	Documentazione e progetti cava Monte Fiorin in Monselice	1972	1985	
363	289/7	Cava Piombà. Baone	Documentazione e progetti cava Piombà a Baone	1972	1987	contiene materiale fotografico

CONSORZIO VALORIZZAZIONE COLLI EUGANEI

364	289/B	Cave: Costa (Radici), Monte Fiorin (Italcementi)	Relazioni, elaborati tecnici e studi sulle cave dei Colli Euganei	1972	1979	contiene materiale fotografico
365	290	Concorso a 1 posto di: assistente - ordinatore. 1983	Documentazione relativa al concorso per 1 posto di: assistente - ordinatore	1982	1991	
366	291	Concorso a 1 posto di operaio qualificato guardia boschi. 1984	Documentazione relativa al concorso per 1 posto di operaio qualificato guardia boschi	1981	1986	
367	292	Concorso a 1 posto di: applicato - dattilografo. 1985 - 1986	Documentazione relativa al concorso per 1 posto di: applicato - dattilografo	1985	1986	
368	293	Concorso per 1 posto di responsabile del settore agro - forestale. 1986	Documentazione relativa al concorso per 1 posto di responsabile del settore agro - forestale	1986	1986	
369	294	Concorso pubblico ad 1 posto di ragioniere economico. Concorso pubblico a 4 posti di operaio specializzato. Selezione - concorso ad 1 posto di collaboratore amministrativo. 1988 - 1991	Documentazione relativa ai concorsi pubblici per 1 posto di ragioniere economico, 4 posti per operai specializzati, per 1 posto di collaboratore amministrativo	1988	1991	
370	307	Personale: provvedimenti anti incendi, ranger, servizio pronta reperibilità, guardie ecologiche.	Personale: provvedimenti anti incendi, ranger, servizio pronta reperibilità, guardie ecologiche	1978	1990	mancano le buste 295 - 306
371	308	Personale I.N.A.D.E.L., personale a termine. Affari generali	Documentazione relativa al personale del Consorzio	1972	1984	
372	309	Pianta organica del personale. 1982 - 1992	Variations pianta organica consorziale	1983	1991	
373	310	Personale: indennità integrativa, trattamento economico, inquadramenti contrattuali D.P.R. n. 810/80. Personale femminile - trattamento economico in assenza per maternità. I.N.P.S. I.N.A.I.L. prospetti annuali assegni. premio incentivante straordinario, aumenti periodici, lavoro straordinario, ferie, aggiunta di famiglia, personale femminile in congedo per maternità, corresponsione indennità «una tantum», giuramento, indennità di rischio. 1978 - 1983	Documentazione relativa all' indennità integrativa, trattamento economico, inquadramenti contrattuali D.P.R. n. 810/80. Personale femminile - trattamento economico in assenza per maternità. I.N.P.S. Prospetti annuali assegni. premio	1980	1990	
374	311	Personale: trasferite, aumenti periodici, lavoro straordinario, ferie, aggiunta di famiglia, personale femminile in congedo per maternità, corresponsione indennità «una tantum», giuramento, indennità di rischio. 1978 - 1983	Documentazione varia relativa al personale	1974	1989	
375	312	Personale: compensi ai collaboratori esterni, stipendi anno 1984 - 1985, straordinari, missioni. 1980 - 1985	Personale: compensi ai collaboratori esterni, stipendi anno 1984 - 1985, straordinari, missioni. 1980 - 1985	1980	1990	contiene materiale fotografico
376	313	Personale. Applicazione D.P.R. 347/83, applicazione D.P.R. 333/90. Trattative per il rinnovo del contratto di lavoro. Mobilità. Affari generali	Documentazione relativa a personale e al rinnovo del contratto di lavoro, affari generali.	1983	1991	
377	314	Personale: rapporti con le organizzazioni sindacali e commissione di disciplina. Anni vari	Rapporti con le organizzazioni sindacali e commissione di disciplina	1984	1991	

CONSORZIO VALORIZZAZIONE COLLI EUGANEI

378	315	Personale: regolamento, UNIFIN, cessione del quinto, quote aggiunte di famiglia. 1979 - 1988	Regolamento, UNIFIN, cessione del quinto, quote aggiunte di famiglia	1976	1989	
379	316	Personale: stipendi, lavoro straordinario. 1982 - 1983	Documentazione relativa a stipendi, lavoro straordinario indennità di missione. Copie giornali di cassa e ricevute mandati e reversali del Consorzio	1982	1983	
380	317	Personale: stipendi. 1979 - 1987	Documentazione relativa a stipendi	1981	1987	
381	318	Personale: stipendi. 1990 - 1991	Documentazione relativa a stipendi	1990	1991	
382	319	Registri stipendi personale consorziale, modelli n. 101. Anni vari	Registri personale consorziale 1976 - 19880. Documentazione varia	1975	1986	
383	320	Personale: massa vestiario. 1985 - 1991	Documentazione relativa a massa vestiario	1985	1991	
384	321	Personale: rendiconto mensa. 1985 - 1988	Documentazione relativa a rendicontazione mensa con buoni	1985	1989	
385	322	Personale: rendiconto mensa. 1989 - 1990	Documentazione relativa a rendicontazione mensa con buoni	1985	1991	
386	323	Personale: rendiconto mensa. 1991	Documentazione relativa a rendicontazione mensa con buoni	1991	1991	
387	324	Personale: vario, assegni mensa. Anni vari	Rimborsi e liquidazioni spesa servizio mensa, personale e collaboratori	1984	1991	
388	325	Presenza operai. 1983 - 1984 - 1985 - 1986 - 1987	Documentazione relativa a operai	1983	1987	
389	326	Personale: lavoro straordinario, missioni e trasferte. Anni vari	Rendicontazione, liquidazione con pezze giustificative e normativa relativa a lavoro straordinario, missioni e trasferte.	1972	1991	
390	327	Personale: lavoro straordinario, presenze. Anni vari	Documentazione relativa a lavoro straordinario, fogli di presenza	1981	1990	
391	328	Personale : affari generali. Anni vari	Personale: normative, circolari e documentazione varia	1963	1991	

CONSORZIO VALORIZZAZIONE COLLI EUGANEI

392	329	Personale: domanda di assunzione, affari generali. Anni vari	Fascicoli personali, ferie, presenze e documentazione varia relativa al personale.	1975	1990	
393	330	Personale: scioglimento del Consorzio, passaggio del personale alla Regione Veneto ed alla Provincia. Stati di servizio. 1985 - 1991	Scioglimento del Consorzio, passaggio del personale alla Regione Veneto ed alla Provincia. Stati di servizio	1990	1992	
394	331	Gruppo di studio per la redazione del piano di sviluppo dei Colli Euganei. 1964 - 1968	Gruppo di studio per la redazione del piano di sviluppo dei Colli Euganei	1964	1968	
395	332	Piano per la valorizzazione dei Colli Euganei, ricerca acqua termominerale. Studio su: «Le paludi Euganee». 1966 - 1975	Piano per la valorizzazione dei Colli Euganei, ricerca acqua termominerale. Studio tecnici sulle «Paludi Euganee»	1966	1974	contiene materiale fotografico
396	333	Studi sui Colli Euganei, piano intercomunale. 1971	Studi sui Colli Euganei e proposte per piano intercomunale	1964	1976	
397	334	Pratiche: Boscai, commissione inquinamento atmosferico, manifestazione e convegni, incontro 26.06.1982 a Monselice. Richiesta piante, stampa, Parrigotto, Grassilli, guardie giurate. Anni vari	Pratiche: Boscai, commissione inquinamento atmosferico, manifestazione e convegni, richiesta piante, stampa, Parrigotto. Studi per osservatorio astronomico sui Colli Euganei	1973	1992	
398	335	Gasolio riscaldamento, fabbricato di Arquà Petrarca, recupero rustici per agriturismo, compenso per raccolta mais del Monte Gemola. Adesione alla società N.E.S., richiesta legname. 1974 - 1987	Gasolio riscaldamento, fabbricato di Arquà Petrarca, recupero rustici per agriturismo con progetto, compenso per raccolta mais del Monte Gemola. Adesione alla società N.E.S., richiesta legname	1975	1987	contiene materiale fotografico
399	336	Congresso: «Programmazione per lavori pubblici». Anni vari	Verbali e materiale di studio della Commissione Consiliare Consultiva Permanente «Lavori pubblici»	1970	1977	
400	337	Formazione e salvaguardia del comprensorio dei «Colli Euganei». 1972 - 1974	Studi e indagini per formazione e salvaguardia del comprensorio dei «Colli Euganei»	1972	1975	
401	338	Convegno dell'01.02.1975 sul tema «Comprensori». 1975	Convegno dell'01.02.1975 sul tema «Prospettive di formazione di un comprensorio per la zona dei Colli Euganei»	1975	1975	
402	339	L. 09.06.1975 n. 80. Comprensori, proposte di legge, articolo unico, delibere. 1975 - 1980	Documentazione relativa alla «proposta di legge regionale per il coordinamento dei piani di sviluppo dei 3 comprensori dei Colli Euganei con studi e documentazione dei comuni del Consorzio	1975	1980	
403	340	Miscellanea, comunicazioni al presidente promemoria (1975), richieste di interventi alla Regione (superati), Villa Cà Mariani Piasentin, Zoo-Parco Monte Lonzina, chiesa di Galzignano, chiesa di Valsanzibio, documento programmatico preliminare	Miscellanea, comunicazioni al presidente promemoria (1975), richieste di interventi alla Regione (superati), Villa Cà Mariani Piasentin, Zoo-Parco Monte Lonzina, chiesa di Galzignano, chiesa di Valsanzibio, documento programmatico preliminare	1971	1981	
404	341	Edifici rurali. Affari generali. Anni vari	Piano di utilizzazione della risorsa termale ed edilizia rustica: studi, convegni, concorso.	1976	1982	contiene materiale fotografico
405	342	Edifici rustici Comune di Torreglia. 1981	Schedatura edifici rustici Torreglia	1976	1981	

CONSORZIO VALORIZZAZIONE COLLI EUGANEI

406	343	Schedatura edifici rustici. 1981 - 1982	Schedatura edifici rustici di comuni del Consorzio	1981	1982
407	344	Schedatura edifici rustici. 1982	Schedatura edifici rustici di comuni del Consorzio	1981	1982
408	345	Ricerche catastali. Anni vari	Accertamenti catastali	1981	1982
409	346	Comune di Monselice: Piano di sviluppo commerciale. Comune di Vò: Piano di sviluppo e di adeguamento della rete distributiva. 1971 - 1974	Comune di Monselice: Piano di sviluppo commerciale. Comune di Vò: Piano di sviluppo e di adeguamento della rete distributiva	1971	1974
410	347	Piani sviluppo commerciale. Legge 11.06.1971 n. 426, Legge 31.01.1974 n. 18, Legge 30.07.1974 n. 325. 1971 - 1974	Legge 11.06.1971 n. 426, Legge 31.01.1974 n. 18 piano di sviluppo e adeguamento della rete commerciale	1974	1976
411	348	Piani urbanistica provinciale. 1974 - 1977	Piani di urbanistica provinciale, normativa e studi tecnici sui vari comuni. Pubblicazioni	1974	1977
412	349	Camera di commercio industria artigianato ed agricoltura di Padova. Rilevazione della consistenza della rete distributiva al 31.12.1972. 1972	Camera di commercio industria artigianato ed agricoltura di Padova. Rilevazione della consistenza della rete distributiva al 31.12.1972	1973	1973
413	350	Sintetico s.r.l. richiesta autorizzazione costruzione e gestione impianto di rifiuti industriali. 1983	Sintetico s.r.l. progetto di costruzione e gestione di un impianto di trattamento rifiuti in Monselice, ex cava Pozzetto	1981	1983
414	351	Zona industriale di Monselice. Convegno nazionale sul costo della vita. 1963 - 1971	Documentazione riguardante contributi a favore di iniziative di sviluppo industriale. Convegno nazionale sul costo della vita Torino 7-8-9 marzo 1963	1963	1973
415	352	L. 01.06.1977 n. 285 provvedimenti per l'occupazione giovanile. L. 11.06.1971 n. 426, L. 14.10.1974 n. 524 disciplina dei pubblici esercizi. Caseificio S.Michele di Montemerlo, acquisto fabbrica di stuzzicadenti in Monselice. L. 27.10.1977 n. 61	L. 01.06.1977 n. 285 provvedimenti per l'occupazione giovanile. L. 11.06.1971 n. 426, L. 14.10.1974 n. 524 disciplina dei pubblici esercizi. Caseificio S.Michele di Montemerlo. L. 27.10.1977 n. 61 «norme per edificabilità dei suoli». Parco	1977	1980
416	353	Piani regolatori generali comuni di: Monselice, Galzignano, Teolo, Montegrotto, Arquà Petrarca, Baone, Lozzo, Este. Osservazioni. 1974 - 1977	Piani regolatori generali di Monselice, Galzignano, Montegrotto; programma di fabbricazioni Lozzo e osservazioni al P.R.G. di Teolo e Este	1969	1977
417	354	Piani regolatori generali comuni di: Teolo, Cervarese S. Croce, Cinto Euganeo, Monselice, Battaglia Terme, Baone, Lozzo Atestino, Rovolon. Anni vari	Piani regolatori generali o elaborati tecnici dei comuni di: Teolo, Cervarese S.Croce, Cinto Euganeo, Monselice, Battaglia Terme, Baone, Lozzo Atestino, Rovolon	1981	1982
418	355	Piano regolatore generale comune di: Este. Perimetrazione dei Comuni. Anni vari	Piano regolatore generale comune di: Este. Perimetrazione dei Comuni del Consorzio	1967	1981
419	356	Programma di fabbricazione comuni: Baone, Lozzo Atestino, Rovolon, Vò Euganeo. Anni vari	Programma di fabbricazione comuni: Baone, Lozzo Atestino, Rovolon, Vò Euganeo	1969	1971

CONSORZIO VALORIZZAZIONE COLLI EUGANEI

420	357	Piano di fabbricazione di Cinto Euganeo e Cervarese Santa Croce. 1977	Piano di fabbricazione di Cinto Euganeo e Cervarese Santa Croce	1970	1977	
421	358	L.R. 13.09.1978 n.58 «edificabilità e tutela delle zone agricole». 1977 - 1980	L.R. 13.09.1978 n.58 «edificabilità e tutela delle zone agricole». 1977 - 1980	1977	1980	
422	359	Scavi archeologici Monte Gemola. Coltivazione vigneti sul Monte Gemola. Aree parco. Convenzione per concessione in uso terreni. Certificati garanzia. Inventario beni mobili ed immobili. Regolamento museo Colli Euganei. Vendita prodotti	Scavi archeologici Monte Gemola. Coltivazione vigneti sul Monte Gemola. Aree parco. Convenzione per concessione in uso terreni. Certificati garanzia. Inventario beni mobili ed immobili. Regolamento museo Colli Euganei. Vendita prodotti	1976	1986	
423	360	Soprintendenza e collaborazioni varie. Schedatura beni culturali. Programma pluriennale per interventi su beni ambientali e monumentali sui Colli Euganei. 1974 - 1981	Carteggio soprintendenza e collaborazioni varie; norme per schedatura beni culturali; programma pluriennale per interventi su beni ambientali e monumentali sui Colli Euganei	1973	1981	
424	361	Commissioni edilizie. Regolamento servizi ed acquisti in economia. Servizio manutenzione strade. 1971 - 1987	Commissioni edilizie; designazione rappresentanti Consorzio. Regolamento servizi ed acquisti in economia. Servizio manutenzione strade. Acquisto pulmini	1970	1987	
425	362	Studi sulla localizzazione delle attività produttive. Camera di commercio, espletamento indagini. Piano territoriale regionale di coordinamento. 1972 - 1981	Studi sulla localizzazione delle attività produttive, servizi manutenzione strade, rassegna stampa. Piano territoriale regionale di coordinamento e documenti vari	1965	1981	
426	363	Piano regionale territoriale di coordinamento. 1986	Piano regionale territoriale di coordinamento	1986	1986	
427	364	Consiglio direttivo delibere. 1990	Deliberazioni del Consiglio direttivo	1990	1990	
428	365	Verbali assemblee. 1991	Verbali assemblee consorziali.	1990	1991	contiene copia del conto consuntivo 1990
429	366	Stipendi 1981 - 1983 - 1984 - 1985	Conteggi stipendi	1975	1985	
430	367	Consiglio direttivo. Raccolta deliberazioni. 1987 - 1989	Raccolta deliberazioni del Consiglio direttivo	1987	1989	
431	368	Personale del Consorzio. Stipendi. 1988	Personale del Consorzio. Stipendi	1988	1988	
432	369	Personale del Consorzio. Stipendi. 1989	Personale del Consorzio. Stipendi	1989	1989	
433	370	Personale del Consorzio. Stipendi. 1990	Personale del Consorzio. Stipendi	1990	1990	

CONSORZIO VALORIZZAZIONE COLLI EUGANEI

434	371	Consiglio direttivo. Raccolta deliberazioni. 1991	Raccolta deliberazioni del Consiglio direttivo	1991	1992	
435	372	Varie	Copie deliberazioni del Consiglio direttivo. Contributi provinciali 1991 e carteggio vario	1983	1991	
436	373	Delibere Consiglio direttivo	Raccolta deliberazioni del Consiglio direttivo	1990	1992	contiene copia bilancio di previsione 1992 e copie multiple conto consuntivo 1988
437	374	Delibere. Anni vari	Deliberazioni del Consiglio direttivo, carteggio e documentazione varia	1973	1990	
438	375	Castello di «S.Martino» mutuo Lire 700.000.000	Documentazione finanziaria relativa a mutui per Castello di San Martino della Vaneza	1986	1992	
439	376	Verbali deliberazioni. 1990 - 1991	Verbali e deliberazioni del Consiglio direttivo	1990	1991	
440	377	Proposte aree parco	Elaborati tecnici	1982	1982	
441	378	Progetto finanziamento Carraresi. Lavori diretta amministrazione. Direzione lavori	Documentazione ed elaborati tecnici castello di S.Martino della Vaneza	1987	1992	
442	379	Delibere ed altro materiale vario	Copie deliberazioni. Corrispondenza. Documentazione varia	1987	1992	contiene contratto e capitolato per il servizio di tesoreria 1991
443	380	Piano ambientale dei Colli Euganei	Piano ambientale dei Colli Euganei e elaborati tecnici. Parco dei Colli Euganei	1981	1986	
444	381	Strada Monte Rusta, Monte Gemola	Sistemazione strada Santa Lucia del Rusta - Monte Gemola secondo stralcio	1983	1990	
445	382	Mandati 1 - 400. 1991	Mandati di pagamento e ricevute bancarie	1991	1991	
446	383	Mandati 401 - 657. 1991	Mandati di pagamento	1991	1991	
447	384	Led 91 e varie su targhe auto	Documentazione relativa all'assegnazione del livello economico differenziato. Targhe e documentazione vecchio mezzo del Consorzio. Documenti vari, copie ed originali	1976	1991	contiene una targa automobilistica

CONSORZIO VALORIZZAZIONE COLLI EUGANEI

448	385	Collaborazioni tecniche. Posta e convenzioni. Mandati. Rendiconti. Delibere	Collaborazioni tecniche. Posta e convenzioni. Mandati e causali. Rendiconti. Delibere.	1986	1992	contiene copia del bilancio pluriennale 1991 - 1993 e bilancio di previsione 1991
449	386	Registri contabilità ed I.V.A.	Registri contabilità ed I.V.A. Registri di spesa e fatture	1961	1990	
450	387	Piano ambientale. Planimetrie. Schede catastali	Schede ed elaborati tecnici	1982	1982	
451	388	Fatture. 1991	Mandati di pagamento e fatture	1990	1991	
452	389	Piano ambientale. Lucidi. Cartografie. Schede catastali	Lucidi. Cartografie. Schede catastali e tecniche	s.d.	s.d.	
453	390	Antenne TV sui Colli	Documentazione relativa all'installazione di antenne tv sui Colli Euganei coin elaborati tecnici	1976	1987	contiene materiale fotografico
454	391	Strada «Fonte Pissarotto - Monte Gemola - S.Lucia del Rusta»	Strada «Fonte Pissarotto - Monte Gemola - S.Lucia del Rusta»: studi ed elaborati tecnici	1981	1986	contiene materiale fotografico
455	392	Strada «S.Lucia del Rusta - Monte Gemola - Fonte Pissarotto»	Strada «Fonte Pissarotto - Monte Gemola - S.Lucia del Rusta»: studi ed elaborati tecnici	1981	1986	contiene progetto totale
456	393	Strada «S.Lucia del Rusta - Monte Gemola - Fonte Pissarotto»	Strada «Fonte Pissarotto - Monte Gemola - S.Lucia del Rusta»: studi ed elaborati tecnici	1981	1986	
457	394	Strada «S.Lucia del Rusta - Monte Gemola - Fonte Pissarotto»	L.R. 03.04.1980 n. 20 richiesta di contributi per sistemare strade S.Lucia del Rusta - Monte Gemola - Fonte Pissarotto. L.R. 31.10.1980 n. 88. Copie multiple del progetto, studi ed elaborati tecnici	1981	1985	
458	395	Proprietà del Consorzio. Accertamenti catastali vari	Proprietà del Consorzio. Accertamenti catastali e studi tecnici	1977	1987	
459	396	Atti di compravendita varie. Originali e copie	Copie semplici o autentiche di atti di compravendita di immobili	1974	1981	vecchia segnatura busta n. 295
460	397	Ristrutturazione edificio rustico. Area parco «Lieta Carraresi»	Progetto di ristrutturazione edificio rustico nell' area parco «Lieta Carraresi» a Teolo	1981	1981	
461	398	Strada «Fonte Pissarotto - Monte Gemola - S.Lucia del Rusta»	Documentazione relativa alla strada «Fonte Pissarotto - Monte Gemola - S.Lucia del Rusta»	1981	1988	

CONSORZIO VALORIZZAZIONE COLLI EUGANEI

462	399	Strada «S.Lucia del Rusta - Monte Gemola - Fonte Passarotto»	Progetto di sistemazione della strada Fonte Passarotto - Monte Gemola - Santa Lucia del Rusta. Progetto di restauro del complesso di rustici in Cava Bomba	1979	1987	Titolo sul dorso errato: Passarotto per Pissarotto
463	400	Delibere impegno. Raccolta delibere. Enel. Inquadramento contartuale dipendenti. Varie	Area Parco e Museo di Villa Beatrice. Delibere impegno. Raccolta delibere. Enel. Progetti ed elaborati tecnici	1975	1990	
464	401	Percorso pedonale ciclabile Monte s.Daniele Abano terme. Complesso monumentale «Castello del ponte della Torre» a Este. Contenzioso ditta La Placa. Indagine occupazionale cave IRSEV	Percorso pedonale ciclabile Monte s.Daniele Abano terme. Complesso monumentale «Castello del ponte della Torre» a Este e documentazione varia	1975	1987	
465	402	Stipendi e mod 101. 1987	Stipendi modello 101, elenco dipendenti Consorzio	1987	1987	
466	403	Documenti, pratiche varie. 1962 - 1964	Studi sui Colli Euganei, documentazione varia. Pubblicazioni a stampa dal 1954	1954	1989	
467	404	Pratiche varie.Rotary. Pubblicazioni: «Abitare...». Articoli giornale. Ricorsi. Invio documentazione. Assunzioni. Richieste interventi Regione. Mostra macchine (delibere). Componenti Consiglio Comprensorio. Mostra	Pratiche varie. Rotary. Pubblicazioni: «Abitare sui Colli Euganei». Articoli giornale. Ricorsi. Invio documentazione. Assunzioni. Richieste interventi Regione. Mostra macchine (Verona). Carta dei Colli (delibere). Componenti Consiglio	1971	1980	
468	405	Modifiche statuarie. 1975 - 1979	Modifiche allo Statuto consorziale	1975	1979	
469	406	Statuto (proposte modifiche). 1979 - 1983	Modifiche allo Statuto consorziale	1975	1984	
470	407	Miglioramento fondi rustici. Censimento beni culturali. L.R. 31.01.1974 n. 13. L.R. 31.01.1974 n. 19. Motocross - regolamento. Solisti Veneti - concerti. Richieste varie sede di Arquà Petrarca. Acquisto Renault R4 L. Acquisto carburante	L.R. 31.01.1974 n. 13. L.R. 31.01.1974 n. 19. Motocross - regolamento. Solisti Veneti - concerti. Richieste varie sede di Arquà Petrarca. Acquisto carburante per automezzi. Abitare sui Colli Euganei riconoscimenti. Documentazione varia	1973	1981	
471	408	Tabelle costi manodopera + costi materiali + tabelle UTE dal giugno 1981 n. 190. Analisi prezzi. Rapporti - cronologico	Ministero dei Lavori Pubblici: tabelle del costo della manodopera, analisi dei prezzi unitari. Rapporti di sopralluoghi, relazioni del direttore tecnico Andrea Vignelli, elenco e studio sui costi	1983	1989	la documentazione è suddivisa in 6 raccoglitori ad anelli contenuti in una scatola di cartone (raccogliore n. 6
472	409	Selle delle Fiorine. Villa Draghi- S.Tommaso- Carmine - Fonte Raineriana - Arquà Petrarca. Monte Vendevolo - Monte Rusta. Rocca Monselice, area parco Monte Venda.	Studi ed elaborati tecnici Selle delle Fiorine. Studi, progetti e elaborati tecnici: Villa Draghi- S.Tommaso- Carmine - Fonte Raineriana - Arquà Petrarca. Documentazione relativa agli acquisti terreni sul Monte Vendevolo e Rusta Fotocopie di atti	1978	1988	la documentazione è suddivisa in 6 raccoglitori ad anelli contenuti in una scatola di cartone (raccogliore n. 5 e
473	410	Aree A4 slide	Elaborati tecnici e cartografici, lucidi sui Colli Euganei	1983	1983	
474	411	Leggi, norme originali	Raccolta di normative	1975	1986	
475	412	Prevenzione incendi [ex] lege 818/1984. Cava Bomba - S.Martino - Villa Beatrice. Monselice, Monte Ricco. Monte Grande, Monte della Madonna	Richieste N.O.P. ex lege 818/1984 per prevenzione incendi. Atti di compravendita ed elaborati tecnici di immobili a: Cava Bomba, Castello di S.Martino della Vaneza, Villa Beatrice, Monselice, Monte Ricco, Monte Grande e Monte della	1974	1986	la documentazione è suddivisa in 5 raccoglitori ad anelli contenuti in una scatola di cartone

CONSORZIO VALORIZZAZIONE COLLI EUGANEI

476	413	Cartografie		Raccolta di cartografie	1982	1986	
477	414	Parco Colli Euganei		Raccolta di cartografie	1983	1986	
478	415	Piano Ambientale. Consulenti e indagini di settore		Bozze del piano ambientale e verifica elaborati	1983	1986	
479	416	Piano Ambientale, copia per l'ufficio tecnico		Piano ambientale di tutela del territorio collinare Euganeo, elaborati tecnici e cartografici	1981	1982	
480	417	P.R.G variazione alla tav. 5. Febbraio - Marzo 1986		Variante al Piano Regolatore Generale dei comuni del Consorzio con norme di attuazione	1986	1986	
481	418	Trasmissione (prot. N. 419/86). 03 aprile 1986		Piano ambientale: elaborati tecnici e cartografici	1986	1986	
482	419	Piano Ambientale		Piano ambientale: elaborati tecnici e cartografici	1982	1982	
483	420	Piano Ambientale		Piano ambientale: elaborati tecnici e cartografici	1982	1982	
484	421	Piano Ambientale. Copia (conforme trasmissione) di Claudio		Piano ambientale: elaborati tecnici e cartografici	1982	1982	
485	422	Ex Consorzio. Consuntivo 1992		Conto consuntivo 1992 con mandati e reversali. Conto Consuntivo e documenti di chiusura esercizio 1991	1991	1992	
486	423	Categoria 2. Classe 10. Fascicolo 2. Fogli firma presenze personale ex Consorzio Colli anni: 1993 - 1994. 1992 - 1994		Provincia di Padova: fogli firma, cartellini marcatempo e richieste di ferie e permessi dei dipendenti ex Consorzio	1992	1994	Documentazione della Provincia di Padova
487	424	Stipendi 1988 - 1989. Mandati vari		Stipendi 1988 - 1989	1988	1989	
488	424/1	Cava Benetello, Piombà		Progetti e elaborati tecnici: Cava Benetello e Piombà	1980	1989	
489	424/2	Cava Ravarola, Costa		Progetto coltivazione cava Costa in Arqua Petrarca e cava Rovarola a Vo	1972	1989	contiene materiale fotografico. La denominazione della cava è presente nelle due varianti.

CONSORZIO VALORIZZAZIONE COLLI EUGANEI

490	425	Giornali di cassa. 1986 - 1987	Giornali di cassa	1988	1989	(dal n. 425 si è proposta una numerazione provvisoria a corda in quanto non vi era nessun numero di
491	426	Spese ordinarie (allegati ai giornali di cassa) 1988 - 1989	Spese ordinarie	1988	1988	raccoglitore
492	427	Entrate fruttifere libere (allegati ai giornali di cassa) 1988 - 1989	Entrate fruttifere libere	1988	1989	raccoglitore
493	428	Giornale di cassa. 1988 - 1989	Giornale di cassa	1988	1989	raccoglitore
494	429	«Giornale - mastro». 1978	Giornale delle spese e mastro della contabilità	1978	1980	registro
495	430	Mastro esercizio. 1977	Mastro della contabilità	1977	1977	registro
496	431	Mastro. 1976	Mastro della contabilità	1976	1976	registro
497	432	Mastro. 1975	Mastro della contabilità	1975	1975	registro
498	433	Giornale mastro. 1974	Mastro della contabilità	1974	1974	registro
499	434	Giornale mastro. 1973	Mastro della contabilità	1973	1973	registro
500	435	Entrata e uscita. 1970	Mastro delle entrate e uscite	1970	1970	registro
501	436	Entrata e uscita. 1969	Mastro delle entrate e uscite	1969	1969	registro
502	437	Mastro. 1968	Giornale delle spese e mastro delle entrate e uscite	1968	1968	registro
503	438	Mastro, entrata - uscita. 1967	Giornale delle spese e mastro delle entrate e uscite	1967	1967	registro

CONSORZIO VALORIZZAZIONE COLLI EUGANEI

504	439	Mastro, entrata - uscita. 1966	Giornale delle spese e mastro delle entrate e uscite	1966	1966	registro
505	440	Mastro, entrata - uscita. 1965	Giornale delle spese e mastro delle entrate e uscite	1965	1965	registro
506	441	Giornale e mastro della contabilità. 1990	Giornale delle spese e mastro delle entrate e uscite	1990	1990	registro
507	442	Giornale e mastro della contabilità. 1988	Giornale delle spese e mastro delle entrate e uscite	1988	1988	registro
508	443	Giornale e mastro della contabilità. 1987	Giornale delle spese e mastro delle entrate e uscite	1987	1987	registro
509	444	Giornale e mastro della contabilità. 1986	Giornale delle spese e mastro delle entrate e uscite	1986	1986	registro
510	445	Giornale e mastro della contabilità. 1985	Giornale delle spese e mastro delle entrate e uscite	1985	1985	registro
511	446	Giornale e mastro della contabilità. 1984	Giornale delle spese e mastro delle entrate e uscite	1984	1984	registro
512	447	Giornale e mastro della contabilità. 1983	Giornale delle spese e mastro delle entrate e uscite	1983	1983	registro
513	448	Giornale e mastro della contabilità. 1982	Giornale delle spese e mastro delle entrate e uscite	1982	1982	registro
514	449	Giornale e mastro della contabilità. 1981	Giornale delle spese e mastro delle entrate e uscite	1981	1981	registro
515	450	Protocollo degli esibiti. 1988 - 1990	Protocollo degli esibiti 03.10.1988 - 17.05.1990	1988	1990	registro di protocollo
516	451	Protocollo degli esibiti. 1987 - 1988	Protocollo degli esibiti 04.08.1987 - 30.09.1988	1987	1988	registro di protocollo
517	452	Protocollo degli esibiti. 1985 - 1987	Protocollo degli esibiti 28.11.1985 - 04.08.1987	1985	1987	registro di protocollo

CONSORZIO VALORIZZAZIONE COLLI EUGANEI

518	453	Protocollo corrispondenza. 1983 - 1985	Protocollo corrispondenza 11.10.1983 - 28.11.1985	1983	1985	registro di protocollo
519	454	Lettere in arrivo e partenza. 1980 - 1983	Protocollo corrispondenza 12.12.1980 - 11.10.1983	1980	1983	registro di protocollo
520	455	Lettere in arrivo e partenza. 1978 - 1980	Protocollo corrispondenza 30.05.1978 - 09.12.1980	1978	1980	registro di protocollo
521	456	Protocollo corrispondenza. 1975 - 1978	Protocollo corrispondenza 13.05.1975 - 29.05.1978	1975	1978	registro di protocollo
522	457	Protocollo lettere, arrivate e spedite. 1973 - 1975	Protocollo corrispondenza 02.01.1973 - 12.05.1975	1973	1975	registro di protocollo
523	458	Protocollo degli esibiti. 1962 - 1973	Protocollo degli esibiti 06.04.1962 - 08.01.1973	1962	1973	registro di protocollo
524	459	Giornale e mastro della contabilità. 1989	Giornale delle spese e mastro delle entrate e uscite	1988	1989	carte sciolte riunite
525	460	Giornale mastro. 1979	Giornale delle spese e mastro delle entrate e uscite	1979	1979	registro
526	461	Giornale - mastro. 1972	Giornale delle spese e mastro delle entrate e uscite	1972	1972	registro
526	462	Entrata e spesa. 1971	Giornale delle spese e mastro delle entrate e uscite	1971	1971	registro
528	463	Mastro, entrata - uscita. 1963	Giornale delle spese e mastro delle entrate e uscite	1963	1963	registro
529	464	Scadenziario. 1977 - 1984	Protocollo delle delibere dell'Assemblea Consorziale 01.01.1977 - 10.12.1984	1977	1984	registro di protocollo
530	465	Repertorio	Repertorio degli atti	1963	1992	registro
531	466	Registro del personale. 1986	Registro del personale	1986	1986	registro

CONSORZIO VALORIZZAZIONE COLLI EUGANEI

532	467	Registro del personale. 1982	Registro del personale	1982	1982	registro
533	468	Verbali della Assemblea Consorziale	Verbali dell'Assemblea Consorziale	1974	1986	carte sciolte riunite
534	469	Assemblea dei delegati. 1979 - 1982	Verbali dell'Assemblea dei delegati	1976	1983	carte sciolte riunite
535	470	Verbale delle deliberazioni del consiglio direttivo. 1962 - 1976	Verbali delle deliberazioni del consiglio direttivo	1962	1976	carte sciolte riunite
536	471	Verbale delle deliberazioni del consiglio direttivo. 1962 - 1973	Verbali delle deliberazioni del consiglio direttivo	1962	1973	carte sciolte riunite
537	472	Registro stipendi, personale dipendente	Registro stipendi del personale dipendente del Consorzio	1981	1981	registro
538	473	Elenco movimenti provvisori. 1988	Elenco movimenti provvisori	1988	1988	dal n. 473 al n. 481 sono contenuti in una scatola di cartone
539	474	Allegati ai giornali di cassa. 1988	Allegati ai giornali di cassa	1988	1988	
540	475	Utilizzo anticipazione di cassa. 1988	Anticipazione di cassa	1988	1988	
541	476	Utilizzo anticipazione di cassa. 1989	Utilizzo anticipazione di cassa	1989	1989	
542	477	Allegati ai giornali di cassa. 1989	Allegati ai giornali di cassa	1989	1989	
543	478	Elenco movimenti provvisori. 1989	Elenco movimenti provvisori	1989	1989	
544	479	Allegati ai giornali di cassa. 1987	Allegati ai giornali di cassa	1987	1987	
545	480	Giornaletti di cassa. 1985	Giornaletti di cassa	1985	1985	

CONSORZIO VALORIZZAZIONE COLLI EUGANEI

546	481	Giornaletti di cassa. 1984	Giornaletti di cassa	1984	1984	
547	482	Materiale fotografico	Materiale fotografico sui Colli Euganei	s.d.	s.d.	cartellina in plastica contenente materiale fotografico con negativi
548	483	Comune di Abano Terme	Documentazione e studi sul comune di Abano Terme	s.d.	s.d.	
549	484	Reversali. 1986	Elenco delle reversali	1986	1986	raccoglitore
550	485	Reversali. 1985	Elenco delle reversali	1985	1985	raccoglitore
551	486	Reversali. 1984	Elenco delle reversali	1984	1984	raccoglitore
552	487	Reversali. 1982	Elenco delle reversali	1982	1982	raccoglitore
553	488	Progetto esecutivo per la costruzione di due tratti di strada da eseguirsi nella zona industriale del piovese. 1981	Progetto esecutivo ed elaborati tecnici per la costruzione di due tratti di strada da eseguirsi nella zona industriale del piovese	1981	1983	cartellina di proprietà del Consorzio Comprensorio del Piovese
554	489	Fascicolo personale previdenziale Bissacco Franca. 1982 - 1986	Fascicolo personale previdenziale riguardante la carriera di Bissacco Franca	1982	1986	cartellina
555	490	Città di Este. Territorio comunale, rilievo aereofotogrammetrico. 1970	Rilievo aereofotogrammetrico del territorio cittadino di Este	1970	1970	Rilievo aereofotogrammetrico
556	491	«Lucidi strada Cingolina»	Studi tecnici strada Cingolina	1963	1964	
557	492	Lucidi viabilità	Lucidi viabilità stradale	s.d.	s.d.	
558	493	Cartografie dei comuni	cartografie dei comuni del comprensorio euganeo	1974	1974	
559	494	Progetto osservatorio astronomico «Lieta Carraresi»	Progetto osservatorio astronomico «Lieta Carraresi»	1962	1962	

CONSORZIO VALORIZZAZIONE COLLI EUGANEI

560	495	Planimetrie e progetti «Lieta Carraresi e Monte Grande»	Planimetrie e progetti «Lieta Carraresi e Monte Grande»	1962	1962	
561	496	Consorzio Piovese	cartografie del Consorzio Piovese	s.d.	s.d.	
562	497	Frazionamenti comprensorio euageno	Frazionamenti dei comunit dei Colli Euganei	1977	1977	
563	498	Fabbricato «De Julilio»	Progetto fabbricato «De Julilio», sezione e prospetto	1987	1987	
564	499	Studi su frane	Studi tecnici su frane	s.d.	s.d.	
565	500	Strada Monte Gemola	Sezioni del progetto strada Monte Gemola	s.d.	s.d.	
566	501	Castello di Moselice	Progetto Castello di Moselice	1990	1990	
567	502	Progetto Radar Meteorologico a Teolo	Progetto installazione Radar Meteorologico sul Monte Grande a Teolo	s.d.	s.d.	
568	503	Progetto fabbricato «Bettone»	Progetto fabbricato «Bettone»	s.d.	s.d.	
569	504	Progetto fabbricato in Arquà Petrarca	Progetto fabbricato del Consorzio in Arquà Petrarca	1978	1978	
570	505	Regolamentazione risorsa termale	Studi tecnici regolamentazione risorsa termale	s.d.	s.d.	
571	506	Rilievo planimetrico «Ca Marcello» in Monselice	Rilievo planimetrico «Ca Marcello»	s.d.	s.d.	
572	507	Progetto variante fabbricato «abitazione custodi»	Progetto variante fabbricato «abitazione custodi» nell'area del parco Monte Grande - Monte della Madonna in Teolo	1963	1963	
573	508	Progetto sistemazione strada «Fonte Pissarotto - Monte Gemola - S. Lucia del Rusta»	Progetto sistemazione strada «Fonte Pissarotto - Monte Gemola - S. Lucia del Rusta» area parco	s.d.	s.d.	

CONSORZIO VALORIZZAZIONE COLLI EUGANEI

574	509	Planimetrie varie	Raccolta di planimetrie varie	s.d.	s.d.	
575	510	Area attrezzata area di Rovolon	Lucidi area attrezzata area di Rovolon, n.001	s.d.	s.d.	Per lucidi di dimensioni superiori a 50x70 cm è stata apposta una numerazione provvisoria che va dal n. 001
576	511	Cartografie dei comuni del Consorzio	Cartografie dei comuni del Consorzio, n.002	s.d.	s.d.	
577	512	Rilevamento aereofotografico area di Cervarese S.Croce - Galzignano - Abano Terme	Rilevamento aereofotografico area di Cervarese S.Croce - Galzignano - Abano Terme, n.003	s.d.	s.d.	
578	513	Rilievi stradali Teolo, rilievi aereofotografici area parco	Rilievi stradali Teolo, rilievi aereofotografici area parco, n.004	s.d.	s.d.	
579	514	Rilievo fotogrammetrico e rilievi stradali Teolo	Rilievo fotogrammetrico e rilievi stradali Teolo, n.005	1970	1970	
580	515	Lucidi e planimetrie strada «Fonte Pissarotto - Monte Gemola - S.Lucia del Rusta»	Lucidi e planimetrie strada «Fonte Pissarotto- Monte Gemola - S.Lucia del Rusta» rilievo aereofotogrammetrico, rilievo e corografia, n.006	s.d.	s.d.	
581	516	Cartografie e planimetrie dei Colli Euganei	Cartografie e planimetrie dei Colli Euganei, n.007	s.d.	s.d.	
582	517	Studi tecnici e rilievi fotogrammetrici di Colli Euganei	Studi tecnici e rilievi fotogrammetrici di Colli Euganei, n.008	s.d.	s.d.	
583	518	Rilievo fiume Bacchiglione	Rilievo fiume Bacchiglione, n.009	s.d.	s.d.	
584	519	Mappali area di Arquà Petrarca	Mappali area di Arquà Petrarca, n.010	s.d.	s.d.	
585	520	Cava «Martin», piano ambientale e studi sulla strada «Fonte Pissarotto - Monte Gemola - S.Lucia del Rusta»	Studi tecnici cava «Martin», piano ambientale e studi sulla strada «Fonte Pissarotto - Monte Gemola - S.Lucia del Rusta», n.011	s.d.	s.d.	
586	521	Rilievo dei Colli Euganei	Rilievo dei Colli Euganei, n.012	s.d.	s.d.	
587	522	Rilievo e sezioni «Fonte Pissarotto - Monte Gemola - S.Lucia del Rusta»	Rilievo e sezioni «Fonte Pissarotto - Monte Gemola - S.Lucia del Rusta», n.013	s.d.	s.d.	

CONSORZIO VALORIZZAZIONE COLLI EUGANEI

588	523	Foto storiche dei Colli Euganei	Foto storiche dei Colli Euganei	s.d.	s.d.	le foto sono raccolte in una busta cartacea, sono 45 foto per lo più in bianco e nero di dimensione superiore a
-----	-----	---------------------------------	---------------------------------	------	------	---

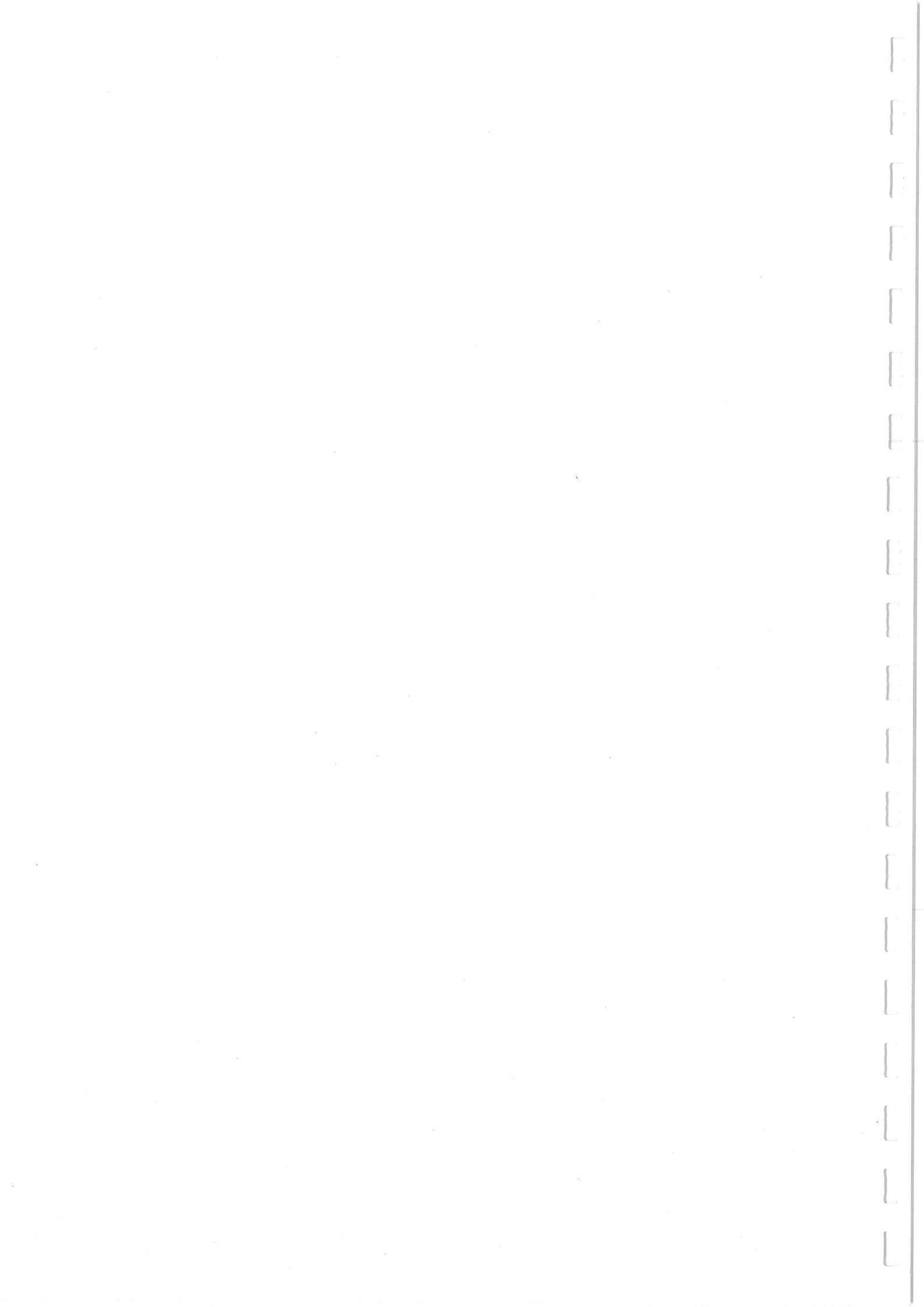

IL PREFETTO DELLA PROVINCIA DI PADOVA

VISTA la deliberazione n. 306 in data 15.1.1962 con la quale il Consiglio Provinciale di Padova ha approvato l'adesione e la partecipazione dell'Amministrazione Provinciale di Padova alla costituzione di un Consorzio facoltativo fra essa Amministrazione ed i Comuni aventi territorio compreso nel perimetro della zona dei Colli Euganei per la valorizzazione economica e turistica di tale zona mediante opere di comune interesse;

VISTE le deliberazioni con le quali i Consigli comunali di Abano Terme, Arquà Petrarca, Baone, Cervarese S. Corce, Cinto Euganeo, Galzignano, Lozzo Atestino, Monselice, Montegrotto Terme, Rovolon, Teolo, Torreglia, Vò Euganeo hanno approvato l'adesione e la partecipazione alla costituzione del Consorzio;

VISTO lo schema di statuto, composto di 19 articoli predisposto dalla Amministrazione Provinciale ed approvato dal Consiglio Provinciale e dai predetti Consigli comunali con le deliberazioni sopra citate;

VISTO il parere favorevole espresso dalla Giunta Provinciale Amministrativa nella seduta del 21 marzo 1962;

VISTO l'art. 156 del T.U. della legge comunale e provinciale approvato con R.D. 3.3.1934, n. 383;

D E C R E T A :

Art.1) E' approvata la costituzione del "Consorzio per la valorizzazione dei Colli Euganei" formato dall'Amministrazione Provinciale di Padova e dai Comuni di Abano Terme, Arquà Petrarca, Baone, Cervarese S. Corce, Cinto Euganeo, Galzignano, Lozzo Atestino, Monselice, Montegrotto Terme, Rovolon, Teolo, Torreglia e Vò Euganeo, avente le finalità nelle premesse indicate, con sede in Padova presso gli Uffici dell'Amministrazione Provinciale.

Art.2) E' approvato lo Statuto consorziale nel testo adottato dalla Amministrazione Provinciale ed accettato da tutti gli Enti consorziati, composto di 19 articoli e che forma parte integrante del presente decreto.

Il Sig. Presidente dell'Amministrazione Provinciale di Padova è incaricato dell'esecuzione del presente decreto.

Padova 6 aprile 1962

P.C.C.
IL CONSIGLIERE

P. IL PREFETTO
F.to Matteucci



Bibliografia

- G. ASTOLFI e F. COLOMBARA, *La geologia dei Colli Euganei*, Editoriale Programma, Padova, 1990
- G. BONFIGLIO DOSIO, *Primi passi nel mondo degli archivi*, Padova, Cleup, 2010
- P. CARUCCI, *Le fonti archivistiche: ordinamento e conservazione*, Roma, La Nuova Italia Scientifica, 1983 (Beni culturali, 10)
- CONSORZIO PER LA VALORIZZAZIONE DEI COLLI EUGANEI, *Abitare sui Colli Euganei*, Padova, Rebellato, 1973
- L. DURANTI, *I documenti archivistici, La gestione dell'archivio da parte dell'ente produttore*, Roma, Ministero per i beni culturali e ambientali - Ufficio centrale per i beni archivistici, 1997 (Pubblicazione degli Archivi di stato. Quaderni della «Rassegna degli Archivi di Stato, 82»)
- L. FONTANA, *L'analisi del paesaggio. Indagine sugli insediamenti spontanei nei Colli Euganei*, Consorzio per la Valorizzazione dei Colli Euganei, Padova, 1980
- G.G. LORENZONI, *I Colli Euganei: natura e civiltà*, Editoriale Programma, Padova, 1989
- G. MARCUZZI, *La fauna dei Colli Euganei*, Editoriale Programma, Padova, 1993
- A. MAZZETTI, *La flora dei Colli Euganei*, Editoriale Programma, Padova, 2002
- A. MAZZETTI e R. MONACO, *I colli e le terme euganee*, Edizioni Turlon, Montegrotto Terme, 1989
- I. MICIELI, *I Colli Euganei: vicende economiche e sociali*, Società cooperativa tipografica, Padova, 1965
- A. ROMITI, *Temi di archivistica*, Lucca, Maria Pacini Fazzi, 1996 (Scrinium, 1)
- G. SANDON, *Premesse per un parco*, Battaglia Terme, La Galaverna, 1986 (Colli Euganei: quaderni di documentazione)
- S. SCANAGATTA, *Voglia di parco. Dopo vent'anni: legittimazione significato e immagini del Parco Regionale dei Colli Euganei*, Venezia, Marsilio, 2009 (Ricerche)
- F. SELMIN, *I Colli Euganei*, Cierre, Sommacampagna, 2005
- F. VALENTI, *Nozioni di base per un'archivistica come euristica delle fonti documentarie*, corso di archivistica tenuto presso l'Università di Bologna, Facoltà di lettere e filosofia (corso di laurea in Storia, indirizzo medievale), anno accademico 1975 - 1976, [con rifacimenti e aggiunte negli ultimi due capitoli], in F. VALENTI, *Scritti e lezioni di archivistica, diplomatica e storia istituzionale*, a cura di Daniela Grana, Roma, Ministero per i beni e le attività culturali - Ufficio centrale per i beni archivistici, 2000
- I. ZANNI ROSIELLO, *Archivi e memoria storica*, Bologna, Il Mulino, 1987
- I. ZANNI ROSIELLO, *Andare in archivio*, Bologna, Il Mulino, 1996





MINISTERO
PER I BENI E
LE ATTIVITÀ
CULTURALI

ARCHIVIO DI STATO DI PADOVA

Via dei Colli, 24 – 35143 Padova

tel. 049624146 - 049624466

PEC: mbac-as-pd@mailcert.beniculturali.it

PEO: as-pd@beniculturali.it